

Servicio Nacional de Meteorología e Hidrología

“BOLETÍN NACIONAL”

**PRONÓSTICO DE CONDICIONES
ATMOSFÉRICAS PARA
PROPAGACIÓN O DISMINUCIÓN DE
FOCOS DE CALOR**

26 al 28 de noviembre del 2024

www.senamhi.gob.bo

Pronóstico de condiciones atmosféricas para propagación o disminución de incendios forestales 26/11/2024

PARAMETROS METEOROLÓGICOS		TEMPERATURAS		HUMEDAD		VIENTO		PRECIPITACION	PROBABILIDAD	
DEPARTAMENTO	REGIÓN	MÁXIMAS (C°)		RELATIVA (%)		(Km/h)	Dirección	(mm)		
PANDO	ESTE	35	36	60	90	10	20	NO	0 a 10	Poco Propensa
	OESTE	34	36	60	80	10	20	NO	0 a 0	Propensa
BENI	NORTE	35	36	60	90	10	20	NO	0 a 10	Poco Propensa
	CENTRO	34	35	60	80	10	20	NO	0 a 0	Propensa
	SUR	34	34	60	80	10	20	NO	0 a 0	Propensa
SANTA CRUZ	CHIQUITANIA	33	38	60	80	10	20	NO	0 a 0	Propensa
	NORTE INTEGRADO	33	34	60	80	10	20	NO	0 a 0	Propensa
	VALLES	23	25	60	80	10	20	NO	0 a 0	Poco Propensa
	CHACO	34	38	50	70	10	20	NE	0 a 0	Propensa
LA PAZ	N. DEP. DE LA PAZ	34	36	60	90	10	20	V	10 a 20	Poco Propensa
	YUNGAS	24	26	60	90	10	20	V	10 a 20	Poco Propensa
TARIJA	VALLES	28	30	60	90	10	20	NE	10 a 20	Poco Propensa
	CHACO	30	40	60	70	10	20	NE	0 a 0	Propensa
CHUQUISACA	VALLES	27	27	60	90	10	20	NE	10 a 20	Poco Propensa
	CHACO	32	34	50	70	10	20	NE	0 a 0	Propensa
COCHABAMBA	TROPICO DE COCHABAMBA	31	33	70	90	10	20	NE	10 a 20	Poco Propensa

Pronóstico de condiciones atmosféricas para propagación o disminución de incendios forestales 27/11/2024

PARAMETROS METEOROLÓGICOS		TEMPERATURAS		HUMEDAD		VIENTO		PRECIPITACION	PROBABILIDAD	
DEPARTAMENTO	REGIÓN	MÁXIMAS (C°)		RELATIVA (%)		(Km/h)	Dirección	(mm)		
PANDO	ESTE	34	35	60	90	10	20	NO	10 a 20	Poco Propensa
	OESTE	33	35	60	90	10	20	NO	10 a 20	Poco Propensa
BENI	NORTE	34	35	60	90	10	20	NO	10 a 20	Poco Propensa
	CENTRO	33	34	60	70	10	20	NO	0 a 0	Propensa
	SUR	32	34	60	70	10	20	NO	0 a 0	Propensa
SANTA CRUZ	CHIQUITANIA	32	37	60	80	10	20	NO	0 a 0	Propensa
	NORTE INTEGRADO	32	33	60	70	30	50	NO	0 a 0	Muy Propensa
	VALLES	23	25	50	70	10	20	NO	0 a 0	Poco Propensa
	CHACO	33	37	50	70	10	20	NE	0 a 0	Propensa
LA PAZ	N. DEP. DE LA PAZ	33	35	60	90	10	20	NO	15 a 30	Poco Propensa
	YUNGAS	23	25	60	90	10	20	V	15 a 30	No Propensa
TARIJA	VALLES	28	30	60	90	10	20	NE	15 a 30	Poco Propensa
	CHACO	30	39	60	90	10	20	NE	10 a 20	Poco Propensa
CHUQUISACA	VALLES	26	26	60	90	10	20	NE	10 a 20	Poco Propensa
	CHACO	31	33	60	90	10	20	NE	10 a 20	Poco Propensa
COCHABAMBA	TROPICO DE COCHABAMBA	30	32	60	90	10	20	NE	10 a 20	Poco Propensa

Pronóstico de condiciones atmosféricas para propagación o disminución de incendios forestales 28/11/2024

PARAMETROS METEOROLÓGICOS		TEMPERATURAS		HUMEDAD		VIENTO		PRECIPITACION	PROBABILIDAD	
DEPARTAMENTO	REGIÓN	MÁXIMAS (C°)		RELATIVA (%)		(Km/h)	Dirección	(mm)		
PANDO	ESTE	33	36	70	90	10	20	NO	10 a 20	Poco Propensa
	OESTE	32	34	70	90	10	20	NO	10 a 20	Poco Propensa
BENI	NORTE	33	36	70	90	10	20	NO	10 a 20	Poco Propensa
	CENTRO	32	33	70	90	10	20	NO	10 a 20	Poco Propensa
	SUR	31	32	70	90	10	20	NO	10 a 20	Poco Propensa
SANTA CRUZ	CHIQUITANIA	31	36	60	80	10	20	NO	0 a 0	Propensa
	NORTE INTEGRADO	31	32	60	80	30	50	NO	0 a 0	Muy Propensa
	VALLES	22	24	60	80	10	20	NO	0 a 0	Poco Propensa
	CHACO	32	36	60	90	10	20	NE	0 a 10	Poco Propensa
LA PAZ	N. DEP. DE LA PAZ	32	34	60	90	10	20	NO	15 a 30	Poco Propensa
	YUNGAS	21	23	60	90	10	20	NO	15 a 30	No Propensa
TARIJA	VALLES	27	29	60	90	10	20	SE	15 a 30	No Propensa
	CHACO	29	38	60	90	10	20	NE	0 a 10	Poco Propensa
CHUQUISACA	VALLES	24	25	60	90	10	20	NE	15 a 30	No Propensa
	CHACO	29	31	60	90	10	20	NE	0 a 10	Poco Propensa
COCHABAMBA	TROPICO DE COCHABAMBA	29	31	60	90	10	20	NE	10 a 20	Poco Propensa

Niveles de Probabilidad
Muy Propensa para la propagación de incendios
Propensa para la propagación de incendios
Poco Propensa para la propagación de incendios
No Propensa para la propagación de incendios

Nivel de probabilidad; se determina solo tomando en cuenta los parámetros meteorológicos de: **Temperatura máxima °C, Humedad relativa %, Vientos km/h y precipitaciones mm.**

- **26 de noviembre;** condiciones **PROPENSAS** para la propagación de incendios en la región pronosticada de Oeste de Pando, Centro y Sur de Beni, Chiquitania, Norte Integrado y Chaco de Santa cruz, Chaco de Tarija y Chaco de Chuquisaca.
- **27 de noviembre;** condiciones **PROPENSAS** para la propagación de incendios en la región pronosticada de Centro y Sur de Beni y Chiquitania, Norte Integrado y Chaco de Santa cruz.
- **28 de noviembre;** condiciones **PROPENSAS** para la propagación de incendios en la región pronosticada de Departamento de Chiquitania y Norte Integrado de Santa cruz.

Pronóstico de condiciones atmosféricas 26 al 28 de noviembre del 2024

26/11/2024

27/11/2024

28/11/2024

Pronóstico de temperaturas Máximas

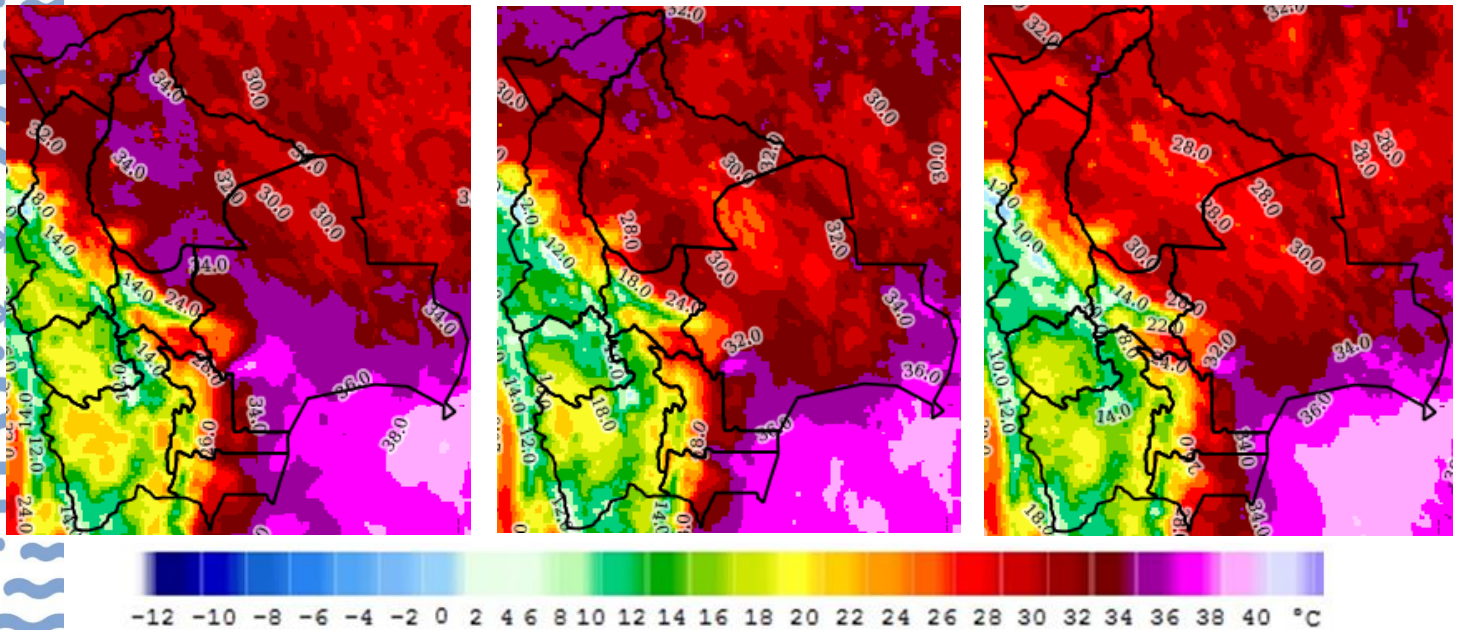

Pronóstico de Humedad Relativa

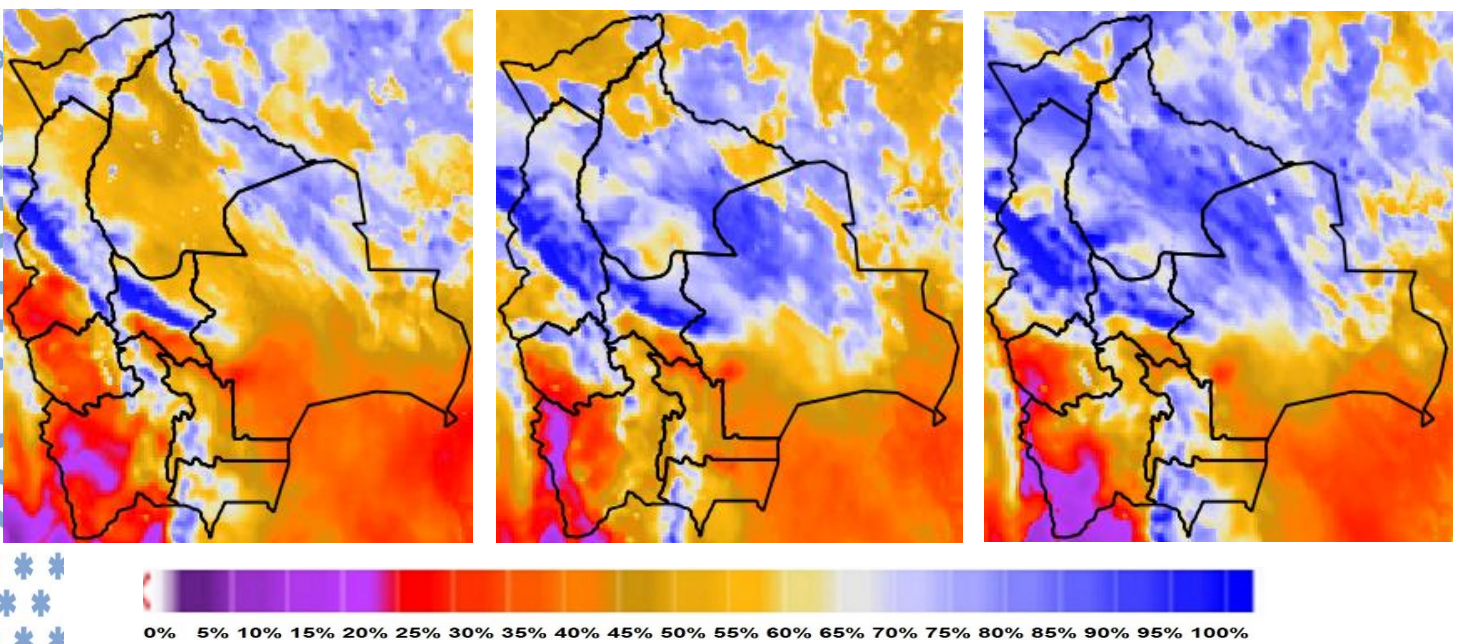

Nota: Información proporcionada por el Modelo CPTec-WRF-5 Km (DEWETRA) - SENAMHI

Pronóstico de Velocidad de propagación (índice de Amenaza) 26 al 28 de noviembre del 2024

26/11/2024

27/11/2024

28/11/2024

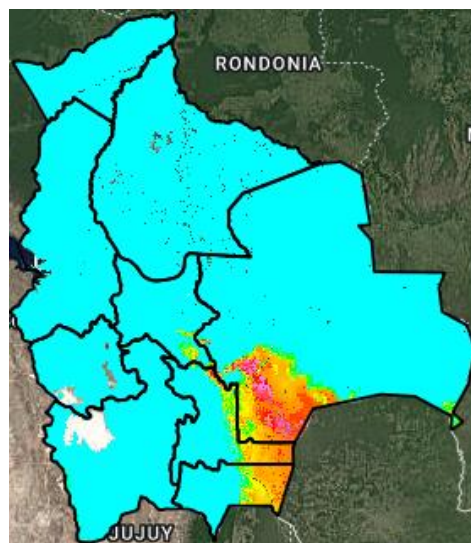
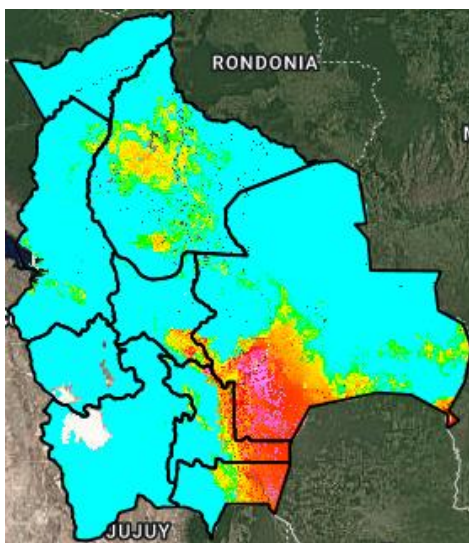
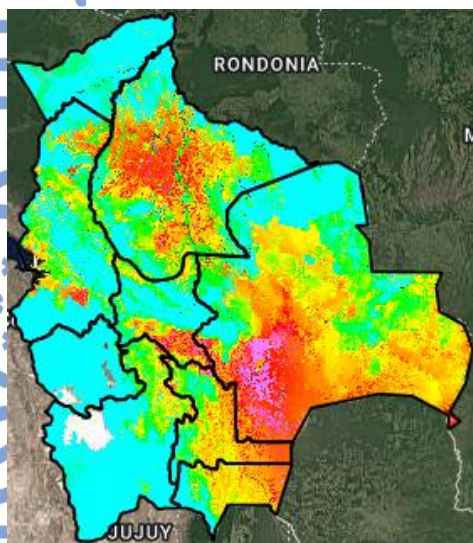

Índice de Amenaza

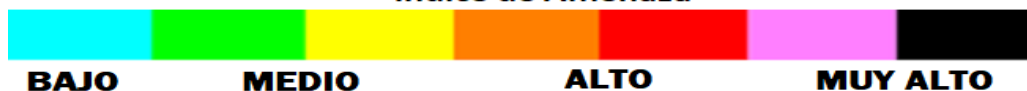

Velocidad de propagación representa la probabilidad de expansión de un incendio. Para obtener esta variable el modelo RISICO toma en cuenta la topografía, eco regiones, vegetación, y las variables meteorológicas. Esta variable ha sido utilizada para la evaluación del **índice de Amenaza**.

Nota: Información proporcionada por el Modelo RISICO (DEWETRA) - SENAMHI