

Servicio Nacional de Meteorología e Hidrología

“BOLETÍN NACIONAL”

PRONÓSTICO DE CONDICIONES ATMOSFÉRICAS PARA PROPAGACIÓN O DISMINUCIÓN DE FOCOS DE CALOR

14 al 16 de noviembre del 2024

www.senamhi.gob.bo

Pronóstico de condiciones atmosféricas para propagación o disminución de incendios forestales 14/11/2024

PARAMETROS METEOROLÓGICOS		TEMPERATURAS		HUMEDAD		VIENTO		PRECIPITACION	PROBABILIDAD	
DEPARTAMENTO	REGIÓN	MÁXIMAS (C°)		RELATIVA (%)		(Km/h)	Dirección	(mm)		
PANDO	ESTE	34	35	50	70	10	20	SE	0 a 0	Propensa
	OESTE	31	33	60	80	10	20	SE	0 a 0	Propensa
BENI	NORTE	34	35	50	70	10	20	SE	0 a 0	Propensa
	CENTRO	31	33	50	70	10	20	SE	0 a 0	Propensa
	SUR	32	34	50	70	10	20	SE	0 a 0	Propensa
SANTA CRUZ	CHIQUITANIA	32	37	50	80	10	20	SE	0 a 0	Propensa
	NORTE INTEGRADO	34	35	50	80	10	20	SE	0 a 0	Propensa
	VALLES	24	26	50	70	10	20	SE	0 a 0	Poco Propensa
	CHACO	33	34	30	50	10	20	SE	0 a 0	Muy Propensa
LA PAZ	N. DEP. DE LA PAZ	31	33	50	70	10	20	SE	0 a 0	Propensa
	YUNGAS	27	29	60	80	10	20	NE	0 a 0	Poco Propensa
TARIJA	VALLES	24	26	40	60	10	20	SE	0 a 0	Poco Propensa
	CHACO	26	34	30	50	10	20	NE	0 a 0	Muy Propensa
CHUQUISACA	VALLES	25	26	40	60	10	20	SE	0 a 0	Poco Propensa
	CHACO	26	28	30	50	10	20	SE	0 a 0	Propensa
COCHABAMBA	TROPICO DE COCHABAMBA	27	29	50	70	10	20	SE	0 a 0	Poco Propensa

Pronóstico de condiciones atmosféricas para propagación o disminución de incendios forestales 15/11/2024

PARAMETROS METEOROLÓGICOS		TEMPERATURAS		HUMEDAD		VIENTO		PRECIPITACION	PROBABILIDAD	
DEPARTAMENTO	REGIÓN	MÁXIMAS (C°)		RELATIVA (%)		(Km/h)	Dirección	(mm)		
PANDO	ESTE	32	34	60	90	10	20	NO	10 a 20	Poco Propensa
	OESTE	32	34	60	90	10	20	NO	10 a 20	Poco Propensa
BENI	NORTE	32	34	60	90	10	20	NO	10 a 20	Poco Propensa
	CENTRO	31	34	60	90	10	20	NO	10 a 20	Poco Propensa
	SUR	31	35	50	70	10	20	NO	0 a 0	Propensa
SANTA CRUZ	CHIQUITANIA	30	38	50	80	10	20	NE	0 a 0	Propensa
	NORTE INTEGRADO	35	36	50	70	10	20	NE	0 a 0	Propensa
	VALLES	23	25	50	70	10	20	NE	0 a 0	Poco Propensa
	CHACO	33	34	40	60	10	20	NE	0 a 0	Propensa
LA PAZ	N. DEP. DE LA PAZ	32	34	60	90	10	20	NE	10 a 20	Poco Propensa
	YUNGAS	26	28	60	90	10	20	V	0 a 10	Poco Propensa
TARIJA	VALLES	25	27	40	60	10	20	NE	0 a 0	Poco Propensa
	CHACO	27	35	30	50	10	20	NE	0 a 0	Muy Propensa
CHUQUISACA	VALLES	23	24	40	60	10	20	NE	0 a 0	Poco Propensa
	CHACO	27	29	30	50	10	20	NE	0 a 0	Propensa
COCHABAMBA	TROPICO DE COCHABAMBA	29	31	50	70	10	20	NE	0 a 0	Propensa

Pronóstico de condiciones atmosféricas para propagación o disminución de incendios forestales 16/11/2024

PARAMETROS METEOROLÓGICOS		TEMPERATURAS		HUMEDAD		VIENTO		PRECIPITACION	PROBABILIDAD	
DEPARTAMENTO	REGIÓN	MÁXIMAS (C°)		RELATIVA (%)		(Km/h)	Dirección	(mm)		
PANDO	ESTE	32	33	60	90	10	20	NO	10 a 20	Poco Propensa
	OESTE	31	33	60	90	10	20	NO	10 a 20	Poco Propensa
BENI	NORTE	32	33	60	90	10	20	NO	10 a 20	Poco Propensa
	CENTRO	31	34	60	90	10	20	NO	10 a 20	Poco Propensa
	SUR	33	35	60	90	10	20	NO	10 a 20	Poco Propensa
SANTA CRUZ	CHIQUITANIA	30	37	60	90	10	20	NE	0 a 10	Poco Propensa
	NORTE INTEGRADO	36	37	50	70	10	20	NE	0 a 0	Propensa
	VALLES	22	24	50	70	10	20	NE	0 a 0	Poco Propensa
	CHACO	33	34	40	60	10	20	NE	0 a 0	Propensa
LA PAZ	N. DEP. DE LA PAZ	31	33	60	90	10	20	NE	10 a 20	Poco Propensa
	YUNGAS	25	27	60	90	10	20	V	0 a 10	Poco Propensa
TARIJA	VALLES	24	26	60	90	10	20	NE	0 a 10	Poco Propensa
	CHACO	26	37	40	60	10	20	NE	0 a 0	Propensa
CHUQUISACA	VALLES	23	26	40	60	10	20	NE	0 a 0	Poco Propensa
	CHACO	29	31	30	50	10	20	NE	0 a 0	Muy Propensa
COCHABAMBA	TROPICO DE COCHABAMBA	30	32	60	90	10	20	NE	0 a 10	Poco Propensa

Niveles de Probabilidad
Muy Propensa para la propagación de incendios
Propensa para la propagación de incendios
Poco Propensa para la propagación de incendios
No Propensa para la propagación de incendios

Nivel de probabilidad; se determina solo tomando en cuenta los parámetros meteorológicos de: **Temperatura máxima °C, Humedad relativa %, Vientos km/h y precipitaciones mm.**

- **14 de noviembre;** condiciones **PROPENSAS** para la propagación de incendios en la región pronosticada de Pando, Beni, Chiquitania, Norte Integrado y Chaco de Santa cruz, el Norte del Departamento de La paz, Chaco de Tarija y Chaco de Chuquisaca.
- **15 de noviembre;** condiciones **PROPENSAS** para la propagación de incendios en la región pronosticada de Sur de Beni, Chiquitania, Norte Integrado y Chaco de Santa cruz, Chaco de Tarija, Chaco de Chuquisaca y el Trópico de Cochabamba.
- **16 de noviembre;** condiciones **PROPENSAS** para la propagación de incendios en la región pronosticada de Norte Integrado y Chaco de Santa cruz, Chaco de Tarija y Chaco de Chuquisaca.

Pronóstico de condiciones atmosféricas 14 al 16 de noviembre del 2024

14/11/2024

15/11/2024

16/11/2024

Pronóstico de temperaturas Máximas

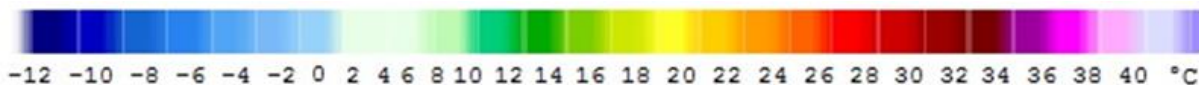
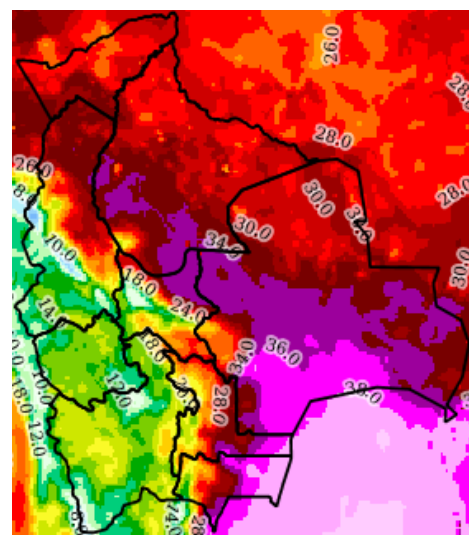
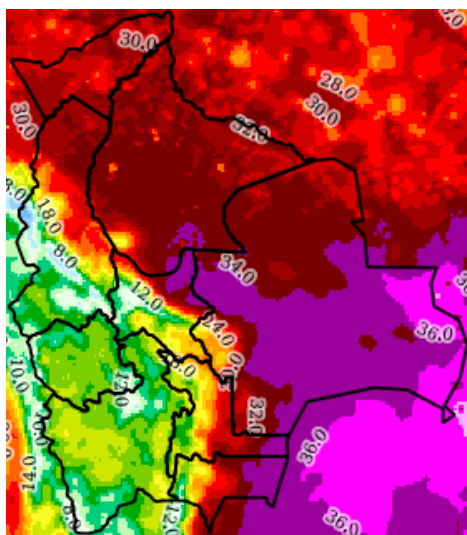
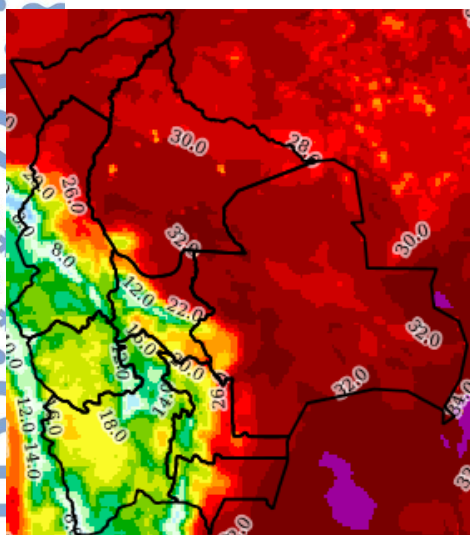

Pronóstico de Humedad Relativa

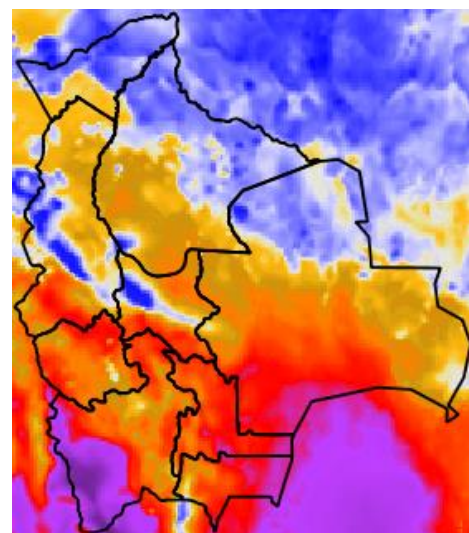
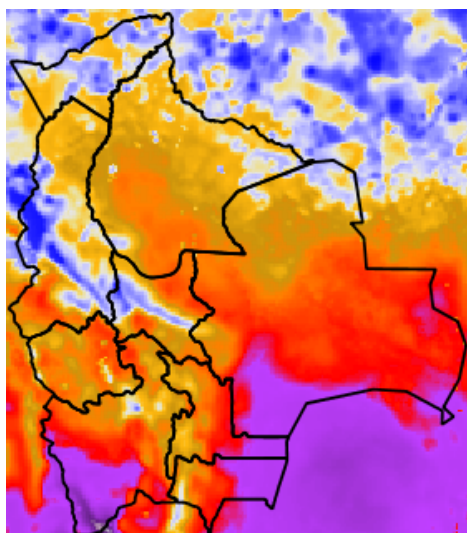
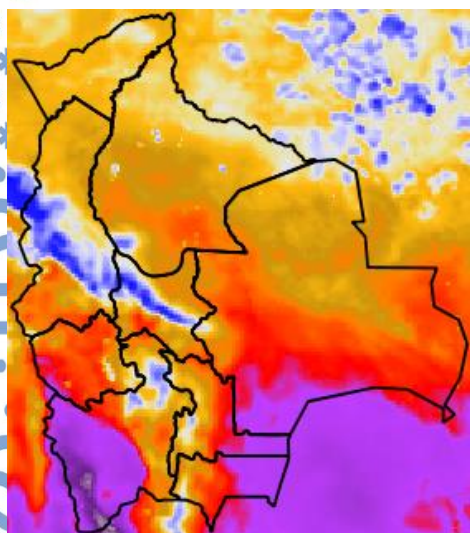

Nota: Información proporcionada por el Modelo CPTEC-WRF-5 Km (DEWETRA) - SENAMHI

Pronóstico de Velocidad de propagación (índice de Amenaza) 14 al 16 de noviembre del 2024

14/11/2024

15/11/2024

16/11/2024

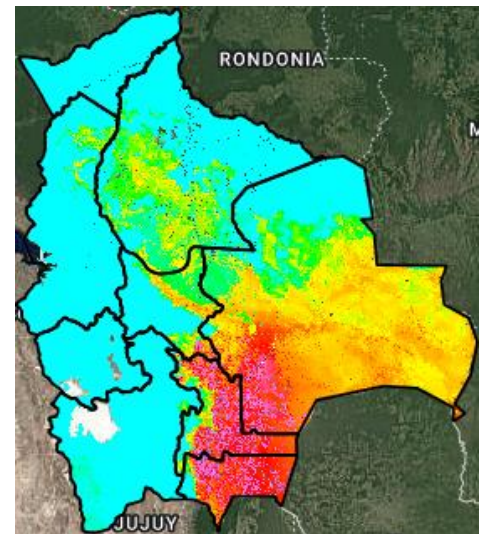
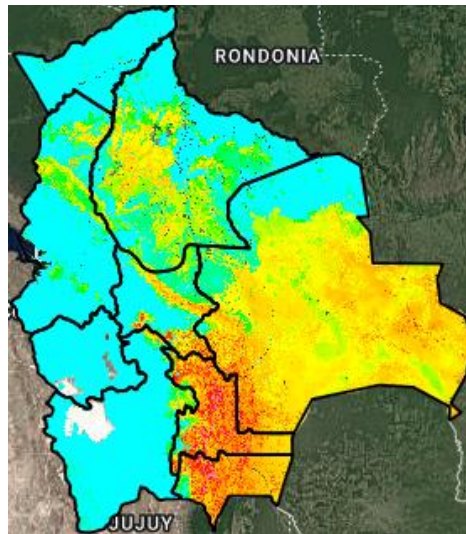
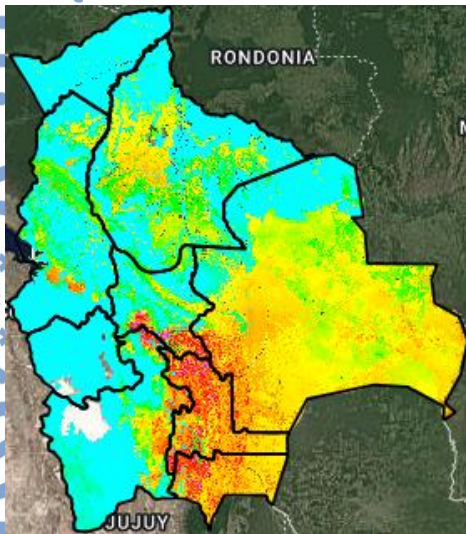

Índice de Amenaza



Velocidad de propagación representa la probabilidad de expansión de un incendio. Para obtener esta variable el modelo RISICO toma en cuenta la topografía, eco regiones, vegetación, y las variables meteorológicas. Esta variable ha sido utilizada para la evaluación del **índice de Amenaza**.

Nota: Información proporcionada por el Modelo RISICO (DEWETRA) - SENAMHI