

Servicio Nacional de Meteorología e Hidrología

“BOLETÍN NACIONAL”

**PRONÓSTICO DE CONDICIONES
ATMOSFÉRICAS PARA
PROPAGACIÓN O DISMINUCIÓN DE
FOCOS DE CALOR**

02 al 04 de octubre del 2024

www.senamhi.gob.bo

Pronóstico de condiciones atmosféricas para propagación o disminución de incendios forestales 02/10/2024

PARAMETROS METEOROLÓGICOS		TEMPERATURAS		HUMEDAD		VIENTO		PRECIPITACION	PROBABILIDAD	
DEPARTAMENTO	REGIÓN	MÁXIMAS (C°)		RELATIVA (%)		(Km/h)	Dirección	(mm)		
PANDO	ESTE	34	34	50	70	10	20	NO	0 a 0	Propensa
	OESTE	33	35	50	70	10	20	NO	0 a 0	Propensa
BENI	NORTE	34	34	50	70	10	20	NO	0 a 0	Propensa
	CENTRO	35	37	50	70	10	20	NO	0 a 0	Propensa
	SUR	35	38	50	70	10	20	NO	0 a 0	Propensa
SANTA CRUZ	CHIQUITANIA	36	40	50	70	10	20	SE	0 a 0	Propensa
	NORTE INTEGRADO	34	35	60	80	10	20	SE	0 a 0	Propensa
	VALLES	26	28	60	80	10	20	NE	0 a 0	Poco Propensa
	CHACO	35	38	50	70	10	20	SE	0 a 0	Propensa
LA PAZ	N. DEP. DE LA PAZ	33	35	60	90	10	20	V	0 a 10	Poco Propensa
	YUNGAS	25	27	60	80	10	20	NE	0 a 0	Poco Propensa
TARIJA	VALLES	26	28	50	80	10	20	SE	0 a 0	Poco Propensa
	CHACO	28	31	50	70	10	20	S	0 a 0	Propensa
CHUQUISACA	VALLES	27	28	60	80	10	20	SE	0 a 0	Poco Propensa
	CHACO	30	32	40	70	10	20	SE	0 a 0	Propensa
COCHABAMBA	TROPICO DE COCHABAMBA	32	34	60	90	10	20	NO	0 a 10	Poco Propensa

Pronóstico de condiciones atmosféricas para propagación o disminución de incendios forestales 03/10/2024

PARAMETROS METEOROLÓGICOS		TEMPERATURAS		HUMEDAD		VIENTO		PRECIPITACION	PROBABILIDAD	
DEPARTAMENTO	REGIÓN	MÁXIMAS (C°)		RELATIVA (%)		(Km/h)	Dirección	(mm)		
PANDO	ESTE	33	34	50	70	10	20	NO	0 a 0	Propensa
	OESTE	32	34	50	70	10	20	NO	0 a 0	Propensa
BENI	NORTE	33	34	50	70	10	20	NO	0 a 0	Propensa
	CENTRO	34	35	50	70	10	20	NO	0 a 0	Propensa
	SUR	32	35	50	70	10	20	NO	0 a 0	Propensa
SANTA CRUZ	CHIQUITANIA	34	37	50	80	10	20	SE	0 a 0	Propensa
	NORTE INTEGRADO	31	31	60	80	10	20	SE	0 a 0	Propensa
	VALLES	24	26	50	70	10	20	NE	0 a 0	Poco Propensa
	CHACO	31	36	50	70	10	20	SE	0 a 0	Propensa
LA PAZ	N. DEP. DE LA PAZ	32	34	60	90	10	20	V	0 a 0	Propensa
	YUNGAS	26	28	60	80	10	20	NE	0 a 0	Poco Propensa
TARIJA	VALLES	24	26	60	80	10	20	SE	0 a 0	Poco Propensa
	CHACO	26	29	60	80	10	20	S	0 a 0	Poco Propensa
CHUQUISACA	VALLES	25	27	60	80	10	20	SE	0 a 0	Poco Propensa
	CHACO	27	29	30	60	10	20	SE	0 a 0	Propensa
COCHABAMBA	TROPICO DE COCHABAMBA	30	32	60	80	10	20	NO	0 a 0	Propensa

Pronóstico de condiciones atmosféricas para propagación o disminución de incendios forestales 04/10/2024

PARAMETROS METEOROLÓGICOS		TEMPERATURAS		HUMEDAD		VIENTO		PRECIPITACION	PROBABILIDAD	
DEPARTAMENTO	REGIÓN	MÁXIMAS (C°)		RELATIVA (%)		(Km/h)	Dirección	(mm)		
PANDO	ESTE	32	33	60	90	10	20	NO	0 a 10	Poco Propensa
	OESTE	31	33	60	80	10	20	NO	0 a 0	Propensa
BENI	NORTE	32	33	60	90	10	20	NO	0 a 10	Poco Propensa
	CENTRO	33	35	50	70	10	20	NO	0 a 0	Propensa
	SUR	34	37	50	70	10	20	NO	0 a 0	Propensa
SANTA CRUZ	CHIQUITANIA	33	36	50	80	10	20	SE	0 a 0	Propensa
	NORTE INTEGRADO	31	32	50	60	10	20	SE	0 a 0	Propensa
	VALLES	24	26	50	70	10	20	NE	0 a 0	Poco Propensa
	CHACO	32	35	50	70	10	20	SE	0 a 0	Propensa
LA PAZ	N. DEP. DE LA PAZ	31	33	60	90	10	20	V	10 a 20	Poco Propensa
	YUNGAS	25	27	60	90	10	20	NE	0 a 10	Poco Propensa
TARIJA	VALLES	24	26	60	80	10	20	SE	0 a 0	Poco Propensa
	CHACO	26	31	50	70	10	20	S	0 a 0	Propensa
CHUQUISACA	VALLES	26	27	60	70	10	20	SE	0 a 0	Poco Propensa
	CHACO	27	29	30	60	10	20	SE	0 a 0	Propensa
COCHABAMBA	TROPICO DE COCHABAMBA	31	33	60	70	10	20	NO	0 a 0	Propensa

Niveles de Probabilidad
Muy Propensa para la propagación de incendios
Propensa para la propagación de incendios
Poco Propensa para la propagación de incendios
No Propensa para la propagación de incendios

Nivel de probabilidad; se determina solo tomando en cuenta los parámetros meteorológicos de: **Temperatura máxima °C, Humedad relativa %, Vientos km/h y precipitaciones mm.**

- **02 de octubre;** condiciones **PROPENSAS** para la propagación de incendios en la región pronosticada de Pando, Beni, Chiquitania, Norte Integrado y Chaco de Santa cruz, Chaco de Tarija y Chaco de Chuquisaca.
- **03 de octubre;** condiciones **PROPENSAS** para la propagación de incendios en la región pronosticada de Pando, Beni, Chiquitania, Norte Integrado y Chaco de Santa cruz, el Norte del Departamento de La paz, Chaco de Chuquisaca y el Trópico de Cochabamba.
- **04 de octubre;** condiciones **PROPENSAS** para la propagación de incendios en la región pronosticada de Oeste de Pando, Centro y Sur de Beni, Chiquitania, Norte Integrado y Chaco de Santa cruz, Chaco de Tarija, Chaco de Chuquisaca y el Trópico de Cochabamba.

Pronóstico de condiciones atmosféricas 02 al 04 de octubre del 2024

02/10/2024

03/10/2024

04/10/2024

Pronóstico de temperaturas Máximas

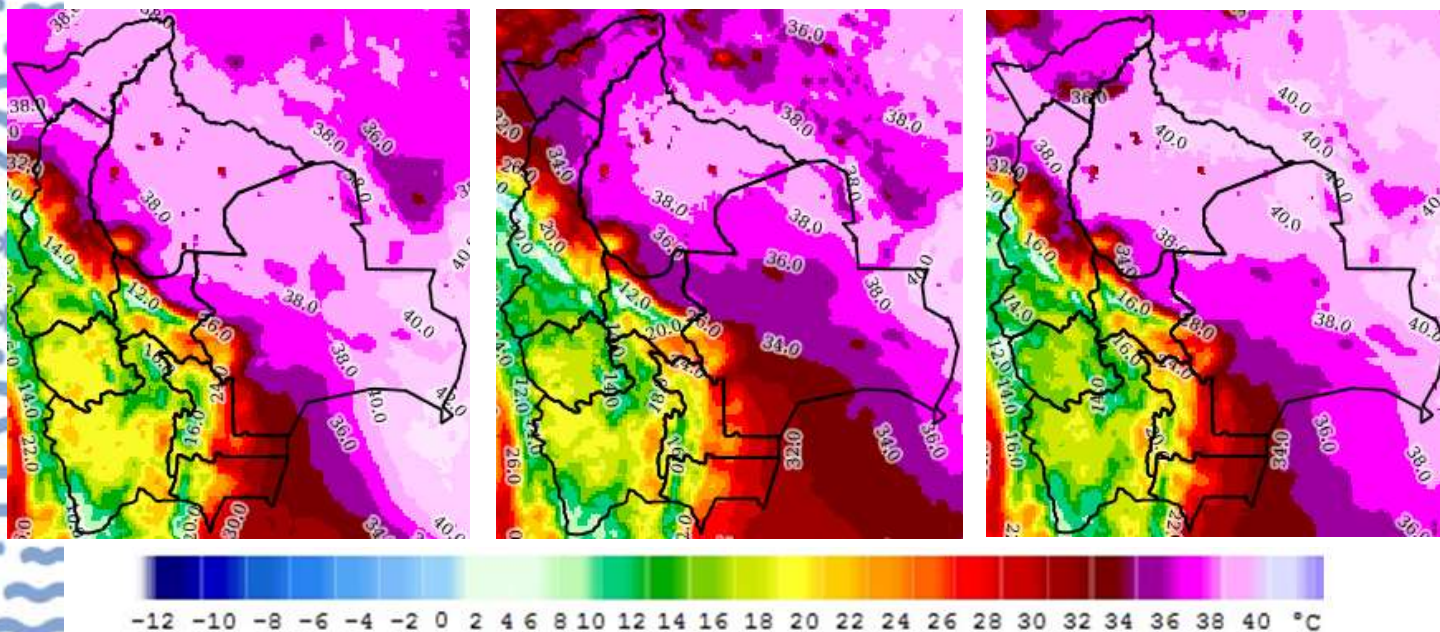

Pronóstico de Humedad Relativa

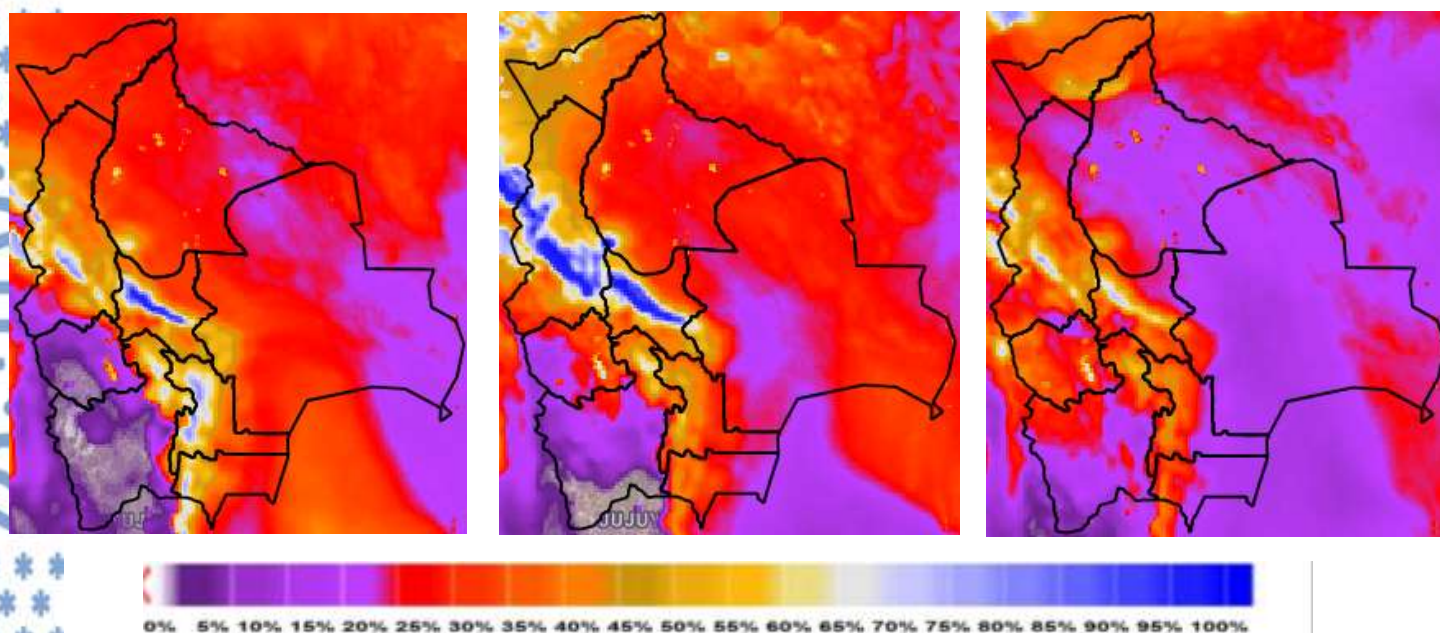

Nota: Información proporcionada por el Modelo CPTec-WRF-5 Km (DEWETRA) - SENAMHI

Pronóstico de Velocidad de propagación (índice de Amenaza) 02 al 04 de octubre del 2024

02/10/2024

03/10/2024

04/10/2024

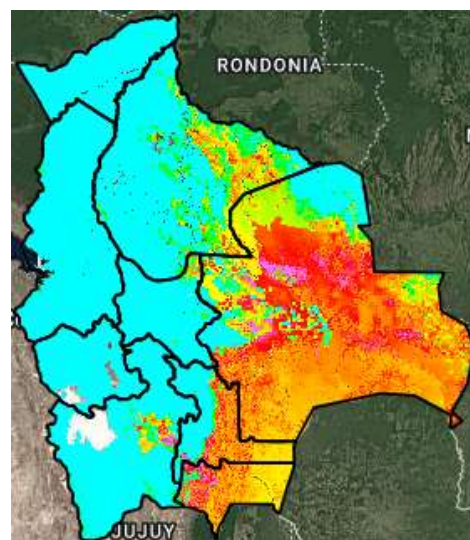
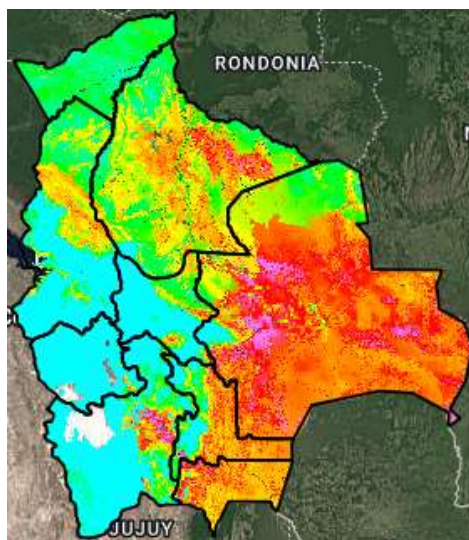
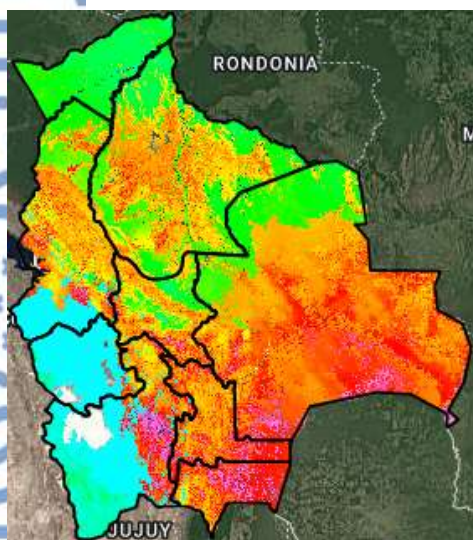

Índice de Amenaza

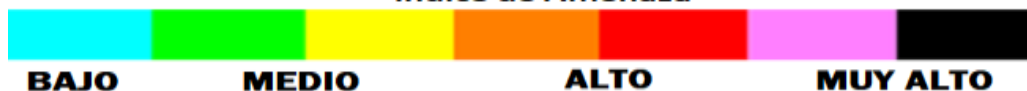

Velocidad de propagación representa la probabilidad de expansión de un incendio. Para obtener esta variable el modelo RISICO toma en cuenta la topografía, eco regiones, vegetación, y las variables meteorológicas. Esta variable ha sido utilizada para la evaluación del **índice de Amenaza**.

Nota: Información proporcionada por el Modelo RISICO (DEWETRA) - SENAMHI