

Servicio Nacional de Meteorología e Hidrología

“BOLETÍN NACIONAL”

**PRONÓSTICO DE CONDICIONES
ATMOSFÉRICAS PARA
PROPAGACIÓN O DISMINUCIÓN DE
FOCOS DE CALOR**

11 al 13 de septiembre del 2023

www.senamhi.gob.bo

Pronóstico de condiciones atmosféricas para propagación o disminución de incendios forestales 11/09/2023

PARAMETROS METEOROLÓGICOS		TEMPERATURAS MÁXIMAS (C°)		HUMEDAD RELATIVA (%)		VIENTO (Km/h)		Dirección	PRECIPITACION (mm)	PROBABILIDAD
DEPARTAMENTO	REGIÓN									
PANDO	ESTE	37	38	50	70	10	20	NO	0 a 0	Propensa
	OESTE	37	39	40	70	10	20	NO	0 a 0	Propensa
BENI	NORTE	37	38	50	70	10	20	NO	0 a 0	Propensa
	CENTRO	37	39	50	70	10	20	NE	0 a 0	Propensa
	SUR	36	38	50	70	10	20	NO	0 a 0	Propensa
SANTA CRUZ	CHIQUITANIA	34	38	30	60	10	20	NO	0 a 0	Muy Propensa
	NORTE INTEGRADO	34	37	40	70	30	50	NO	0 a 0	Muy Propensa
	VALLES	27	29	40	60	10	20	NO	0 a 0	Poco Propensa
	CHACO	38	38	30	60	20	30	NO	0 a 0	Muy Propensa
LA PAZ	N. DEP. DE LA PAZ	30	32	40	70	10	20	NO	0 a 0	Propensa
	YUNGAS	31	33	40	60	10	20	NO	0 a 0	Propensa
TARIJA	VALLES	34	36	30	50	10	20	V	0 a 0	Muy Propensa
	CHACO	36	39	30	50	15	25	N	0 a 0	Muy Propensa
CHUQUISACA	VALLES	25	31	40	60	10	20	NE	0 a 0	Propensa
	CHACO	32	34	40	60	10	20	N	0 a 0	Propensa
COCHABAMBA	TROPICO DE COCHABAMBA	34	36	40	60	10	20	NO	0 a 0	Propensa

Pronóstico de condiciones atmosféricas para propagación o disminución de incendios forestales 12/09/2023

PARAMETROS METEOROLÓGICOS		TEMPERATURAS MÁXIMAS (C°)		HUMEDAD RELATIVA (%)		VIENTO (Km/h)		Dirección	PRECIPITACION (mm)	PROBABILIDAD
DEPARTAMENTO	REGIÓN									
PANDO	ESTE	38	39	50	70	10	20	NO	0 a 0	Propensa
	OESTE	36	38	40	70	10	20	NO	0 a 0	Propensa
BENI	NORTE	38	39	50	70	10	20	NO	0 a 0	Propensa
	CENTRO	38	39	50	70	10	20	NO	0 a 0	Propensa
	SUR	36	38	50	70	10	20	NO	0 a 0	Propensa
SANTA CRUZ	CHIQUITANIA	33	39	30	60	10	20	NO	0 a 0	Muy Propensa
	NORTE INTEGRADO	33	36	40	70	30	50	NO	0 a 0	Muy Propensa
	VALLES	26	28	40	60	10	20	NE	0 a 0	Poco Propensa
	CHACO	30	30	30	60	10	20	NO	0 a 0	Muy Propensa
LA PAZ	N. DEP. DE LA PAZ	29	31	40	70	10	20	NO	0 a 0	Propensa
	YUNGAS	30	32	40	60	10	20	SE	0 a 0	Propensa
TARIJA	VALLES	25	27	30	60	10	20	SE	0 a 0	Propensa
	CHACO	27	31	30	50	10	20	S	0 a 0	Muy Propensa
CHUQUISACA	VALLES	22	28	60	80	10	20	NE	0 a 10	Poco Propensa
	CHACO	28	30	40	60	10	20	S	0 a 0	Propensa
COCHABAMBA	TROPICO DE COCHABAMBA	31	33	40	60	10	20	NO	0 a 0	Propensa

Pronóstico de condiciones atmosféricas para propagación o disminución de incendios forestales 13/09/2023

PARAMETROS METEOROLÓGICOS		TEMPERATURAS MÁXIMAS (C°)		HUMEDAD RELATIVA (%)		VIENTO (Km/h)		Dirección	PRECIPITACION (mm)	PROBABILIDAD
DEPARTAMENTO	REGIÓN									
PANDO	ESTE	37	37	60	90	10	20	SE	10 a 20	Poco Propensa
	OESTE					10	20		10 a	
BENI	NORTE	37	37	60	90	10	20	SE	10 a 20	Poco Propensa
	CENTRO	36	38	60	90	10	20	SE	10 a 20	Poco Propensa
	SUR	30	32	60	90	10	20	SE	10 a 20	Poco Propensa
SANTA CRUZ	CHIQUITANIA	25	33	60	90	10	20	SE	15 a 30	Poco Propensa
	NORTE INTEGRADO	26	29	60	90	10	20	SE	15 a 30	No Propensa
	VALLES	21	23	60	90	10	20	SE	10 a 20	Poco Propensa
	CHACO	25	25	60	70	10	20	S	0 a 0	Poco Propensa
LA PAZ	N. DEP. DE LA PAZ	25	27	70	90	10	20	SE	10 a 20	Poco Propensa
	YUNGAS	27	29	70	90	10	20	SE	10 a 20	Poco Propensa
TARIJA	VALLES	19	21	60	70	10	20	NE	0 a 0	Poco Propensa
	CHACO	21	25	60	70	10	20	N	0 a 0	Poco Propensa
CHUQUISACA	VALLES	19	25	60	90	10	20	NE	0 a 10	Poco Propensa
	CHACO	25	27	60	70	10	20	S	0 a 0	Poco Propensa
COCHABAMBA	TROPICO DE COCHABAMBA	27	29	60	90	10	20	SE	10 a 20	Poco Propensa

Niveles de Probabilidad
Muy Propensa para la propagación de incendios
Propensa para la propagación de incendios
Poco Propensa para la propagación de incendios
No Propensa para la propagación de incendios

Nivel de probabilidad; se determina solo tomando en cuenta los parámetros meteorológicos de: **Temperatura máxima °C, Humedad relativa %, Vientos km/h y precipitaciones mm.**

- **11 de septiembre;** condiciones **PROPENSAS** para la propagación de incendios en la región pronosticada de Pando, Beni, Chiquitania, Norte Integrado y Chaco de Santa cruz, La paz, Tarija, Chuquisaca y el Trópico de Cochabamba.
- **12 de septiembre;** condiciones **PROPENSAS** para la propagación de incendios en la región pronosticada de Pando, Beni, Chiquitania, Norte Integrado y Chaco de Santa cruz, La paz, Tarija, Chaco de Chuquisaca y el Trópico de Cochabamba.
- **13 de septiembre;** condiciones **PROPENSAS** para la propagación de incendios en la región pronosticada de

Pronóstico de condiciones atmosféricas 11 al 13 de septiembre del 2023

11/09/2023

12/09/2023

13/09/2023

Pronóstico de temperaturas Máximas

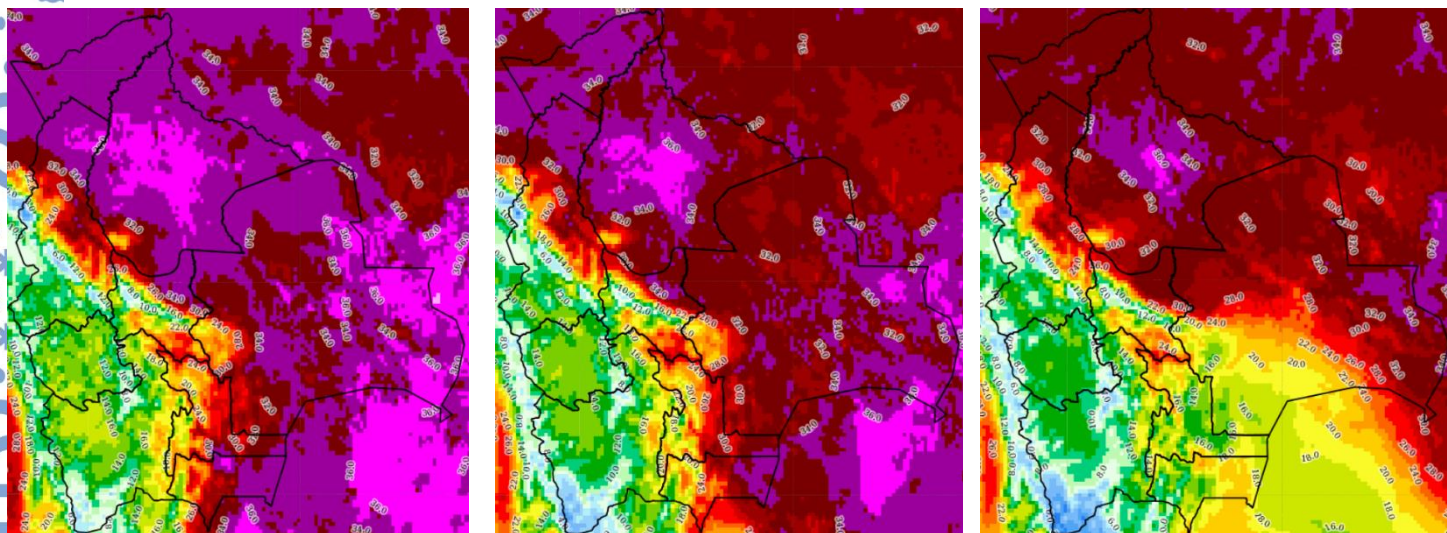

Pronóstico de Humedad Relativa

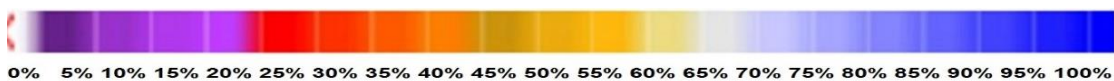
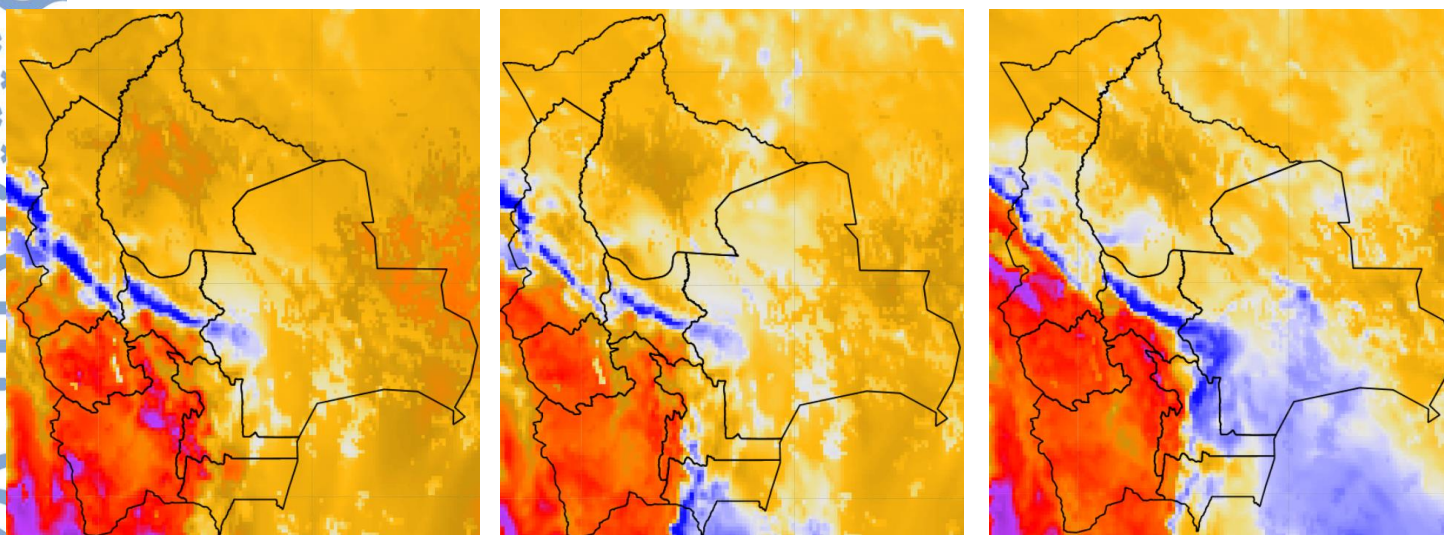

Nota: Información proporcionada por el Modelo CPTEC-WRF- 7 Km (DEWETRA) - SENAMHI

Pronóstico de Velocidad de propagación (índice de Amenaza) 11 al 13 de septiembre del 2023

11/09/2023

12/09/2023

13/09/2023

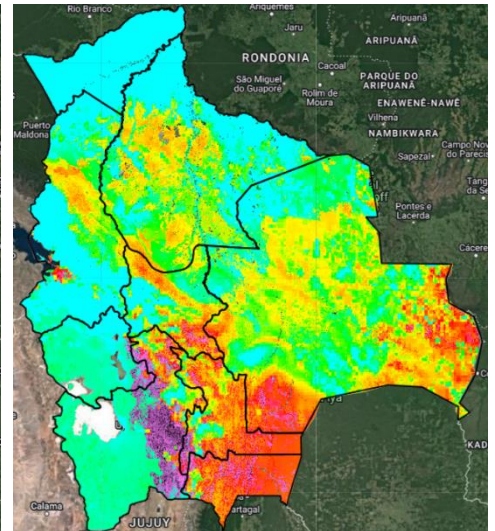
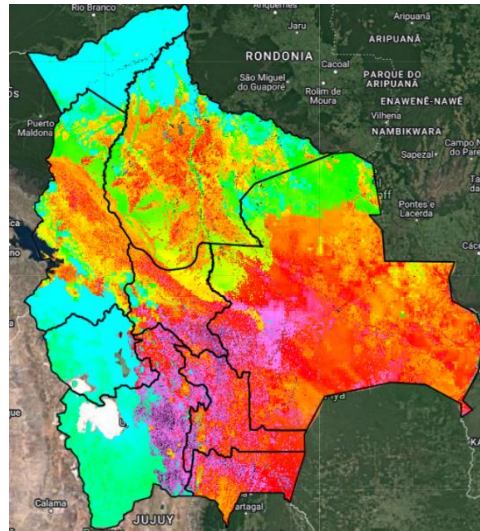
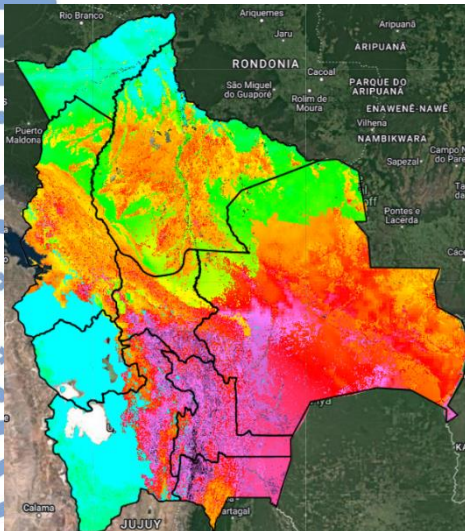

Índice de Amenaza



Velocidad de propagación representa la probabilidad de expansión de un incendio. Para obtener esta variable el modelo RISICO toma en cuenta la topografía, eco regiones, vegetación, y las variables meteorológicas. Esta variable ha sido utilizada para la evaluación del **índice de Amenaza**.

Nota: Información proporcionada por el Modelo RISICO (DEWETRA) - SENAMHI