

Servicio Nacional de Meteorología e Hidrología

“BOLETÍN NACIONAL”

PRONÓSTICO DE CONDICIONES ATMOSFÉRICAS PARA PROPAGACIÓN O DISMINUCIÓN DE FOCOS DE CALOR

*31 de agosto al 02 de septiembre del
2023*

www.senamhi.gob.bo

Pronóstico de condiciones atmosféricas para propagación o disminución de incendios forestales 31/08/2023

PARAMETROS METEOROLÓGICOS		TEMPERATURAS MÁXIMAS (C°)		HUMEDAD RELATIVA (%)		VIENTO (Km/h) Direccion		PRECIPITACION (mm)		PROBABILIDAD
DEPARTAMENTO	REGIÓN									
PANDO	ESTE	36	36	40	60	10	20	NO	0 a 0	Propensa
	OESTE	31	33	50	70	10	20	NO	0 a 0	Propensa
BENI	NORTE	36	36	40	60	10	20	NO	0 a 0	Propensa
	CENTRO	35	36	50	70	15	25	NO	0 a 0	Muy Propensa
	SUR	35	37	30	80	10	20	NO	0 a 0	Muy Propensa
SANTA CRUZ	CHIQUITANIA	32	35	50	70	10	20	SE	0 a 0	Propensa
	NORTE INTEGRADO	31	33	50	70	20	30	SE	0 a 0	Muy Propensa
	VALLES	22	24	50	70	10	20	V	0 a 0	Poco Propensa
	CHACO	26	26	30	50	10	20	SE	0 a 0	Propensa
LA PAZ	N. DEP. DE LA PAZ	22	24	60	90	10	20	NO	0 a 10	Poco Propensa
	YUNGAS	27	29	60	90	10	20	NO	10 a 20	Poco Propensa
TARIJA	VALLES	24	26	30	60	10	20	NE	0 a 0	Propensa
	CHACO	26	33	30	60	10	20	NO	0 a 0	Muy Propensa
CHUQUISACA	VALLES	21	25	50	80	10	20	NE	0 a 0	Poco Propensa
	CHACO	24	26	30	50	10	20	NE	0 a 0	Propensa
COCHABAMBA	TROPICO DE COCHABAMBA	28	30	60	80	10	20	NO	0 a 0	Propensa

Pronóstico de condiciones atmosféricas para propagación o disminución de incendios forestales 01/09/2023

PARAMETROS METEOROLÓGICOS		TEMPERATURAS MÁXIMAS (C°)		HUMEDAD RELATIVA (%)		VIENTO (Km/h) Direccion		PRECIPITACION (mm)		PROBABILIDAD
DEPARTAMENTO	REGIÓN									
PANDO	ESTE	35	36	40	60	10	20	NO	0 a 0	Propensa
	OESTE	32	34	30	60	10	20	SE	0 a 0	Muy Propensa
BENI	NORTE	35	36	40	60	10	20	NO	0 a 0	Propensa
	CENTRO	35	37	30	60	15	25	NO	0 a 0	Muy Propensa
	SUR	34	36	30	60	10	20	NO	0 a 0	Muy Propensa
SANTA CRUZ	CHIQUITANIA	33	36	40	60	10	20	SE	0 a 0	Propensa
	NORTE INTEGRADO	32	34	30	60	20	30	SE	0 a 0	Muy Propensa
	VALLES	23	25	50	60	10	20	V	0 a 0	Poco Propensa
	CHACO	27	27	30	50	10	20	SE	0 a 0	Propensa
LA PAZ	N. DEP. DE LA PAZ	24	26	40	60	10	20	NO	0 a 0	Poco Propensa
	YUNGAS	29	31	40	60	10	20	NO	0 a 0	Propensa
TARIJA	VALLES	24	26	30	50	10	20	NE	0 a 0	Propensa
	CHACO	26	28	30	50	10	20	NO	0 a 0	Propensa
CHUQUISACA	VALLES	22	25	30	50	10	20	NE	0 a 10	Propensa
	CHACO	25	27	60	80	10	20	NE	0 a 0	Poco Propensa
COCHABAMBA	TROPICO DE COCHABAMBA	29	31	40	60	10	20	NO	0 a 0	Propensa

Pronóstico de condiciones atmosféricas para propagación o disminución de incendios forestales 02/09/2023

PARAMETROS METEOROLÓGICOS		TEMPERATURAS MÁXIMAS (C°)		HUMEDAD RELATIVA (%)		VIENTO (Km/h) Direccion		PRECIPITACION (mm)		PROBABILIDAD
DEPARTAMENTO	REGIÓN									
PANDO	ESTE	37	37	40	60	10	20	NO	0 a 0	Propensa
	OESTE	33	35	30	60	10	20	NO	0 a 0	Muy Propensa
BENI	NORTE	37	37	40	60	10	20	NO	0 a 0	Propensa
	CENTRO	36	38	30	60	15	25	NO	0 a 0	Muy Propensa
	SUR	36	37	30	60	10	20	NO	0 a 0	Muy Propensa
SANTA CRUZ	CHIQUITANIA	35	37	40	60	15	25	NO	0 a 0	Muy Propensa
	NORTE INTEGRADO	34	36	30	60	20	30	NO	0 a 0	Muy Propensa
	VALLES	24	26	50	60	10	20	NO	0 a 0	Poco Propensa
	CHACO	27	27	30	50	10	20	NO	0 a 0	Propensa
LA PAZ	N. DEP. DE LA PAZ	25	27	60	80	10	20	NO	0 a 0	Poco Propensa
	YUNGAS	27	29	60	90	10	20	NO	0 a 10	Poco Propensa
TARIJA	VALLES	25	27	30	60	10	20	NE	0 a 0	Propensa
	CHACO	27	29	30	50	10	20	NO	0 a 0	Propensa
CHUQUISACA	VALLES	22	26	40	60	10	20	NO	0 a 0	Poco Propensa
	CHACO	28	30	30	50	10	20	NE	0 a 0	Muy Propensa
COCHABAMBA	TROPICO DE COCHABAMBA	30	32	40	60	10	20	NO	0 a 0	Propensa

Niveles de Probabilidad
Muy Propensa para la propagación de incendios
Propensa para la propagación de incendios
Poco Propensa para la propagación de incendios
No Propensa para la propagación de incendios

Nivel de probabilidad; se determina solo tomando en cuenta los parámetros meteorológicos de: **Temperatura máxima °C, Humedad relativa %, Vientos km/h y precipitaciones mm.**

- **31 de agosto;** condiciones **PROPENSAS** para la propagación de incendios en la región pronosticada de Pando, Beni, Chiquitania, Norte Integrado y Chaco de Santa cruz, Tarija, Chaco de Chuquisaca y el Trópico de Cochabamba.
- **01 de septiembre;** condiciones **PROPENSAS** para la propagación de incendios en la región pronosticada de Pando, Beni, Chiquitania, Norte Integrado y Chaco de Santa cruz, Yungas de La paz, Tarija, Valles de Chuquisaca y el Trópico de Cochabamba.
- **02 de septiembre;** condiciones **PROPENSAS** para la propagación de incendios en la región pronosticada de Pando, Beni, Chiquitania, Norte Integrado y Chaco de Santa cruz, Tarija, Chaco de Chuquisaca y el Trópico de Cochabamba.

Pronóstico de condiciones atmosféricas 31 de agosto al 02 de septiembre del 2023

31/08/2023

01/09/2023

02/09/2023

Pronóstico de temperaturas Máximas

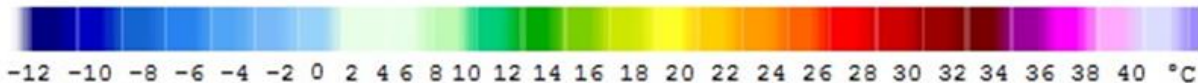
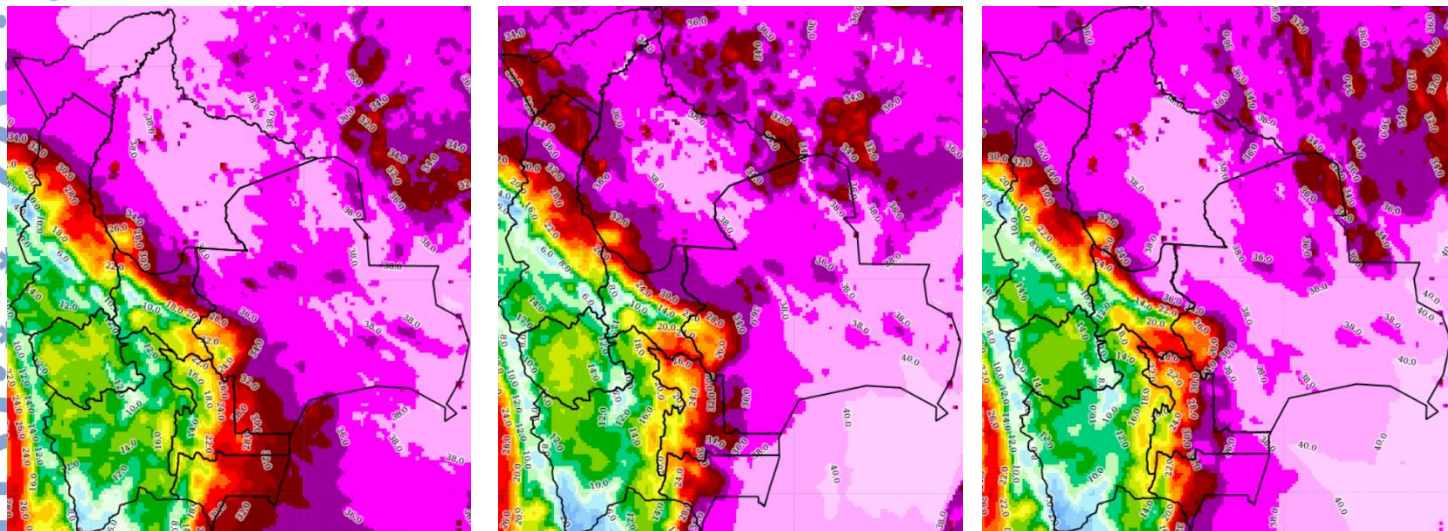

Pronóstico de Humedad Relativa

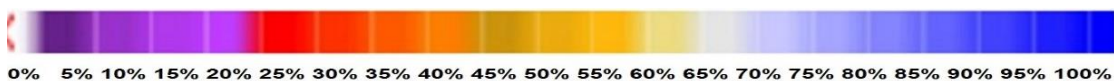
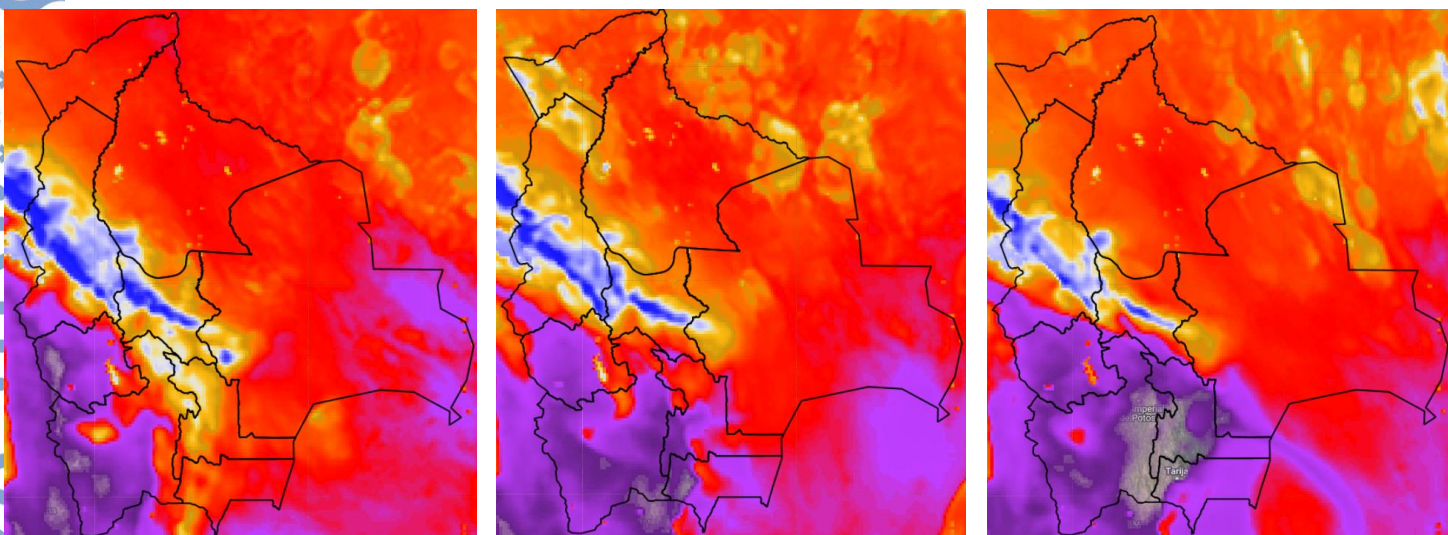

Nota: Información proporcionada por el Modelo CPTEC-WRF- 7 Km (DEWETRA) - SENAMHI

Pronóstico de Velocidad de propagación (índice de Amenaza) 31 de agosto al 02 de septiembre del 2023

31/08/2023

01/09/2023

02/09/2023

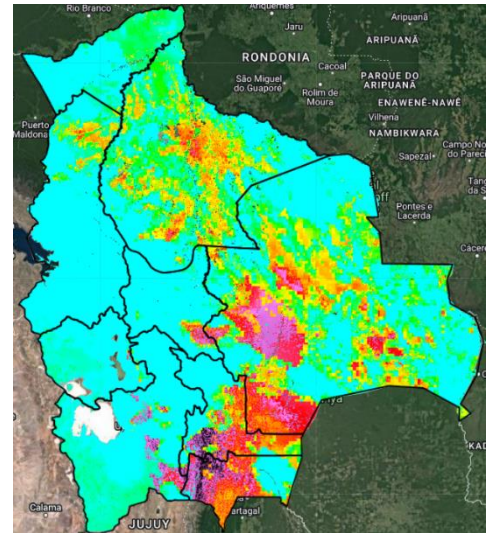
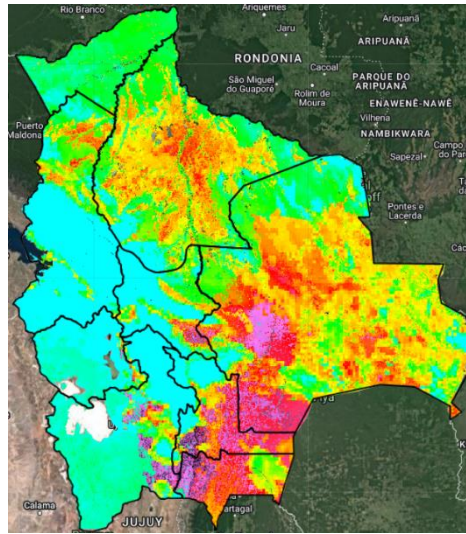
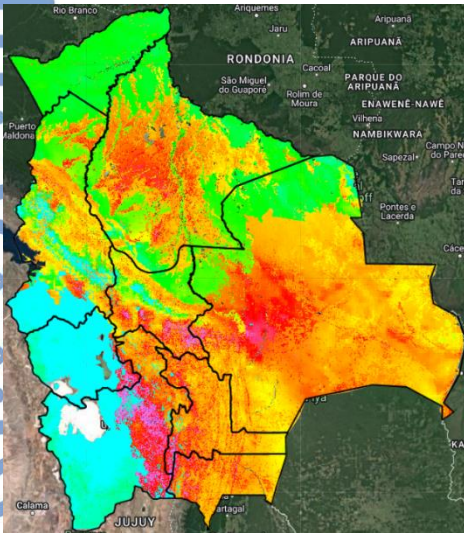

Índice de Amenaza



Velocidad de propagación representa la probabilidad de expansión de un incendio. Para obtener esta variable el modelo RISICO toma en cuenta la topografía, eco regiones, vegetación, y las variables meteorológicas. Esta variable ha sido utilizada para la evaluación del **índice de Amenaza**.

Nota: Información proporcionada por el Modelo RISICO (DEWETRA) - SENAMHI