

# Servicio Nacional de Meteorología e Hidrología

**“BOLETÍN NACIONAL”**

**PRONÓSTICO DE CONDICIONES  
ATMOSFÉRICAS PARA  
PROPAGACIÓN O DISMINUCIÓN DE  
FOCOS DE CALOR**

***06 al 08 de julio del 2023***

[www.senamhi.gob.bo](http://www.senamhi.gob.bo)

**Pronóstico de condiciones atmosféricas para propagación o disminución de incendios forestales 06/07/2023**

PARAMETROS METEOROLÓGICOS		TEMPERATURAS		HUMEDAD		VIENTO			PRECIPITACION	PROBABILIDAD
DEPARTAMENTO	REGIÓN	MÁXIMAS (C°)		RELATIVA (%)		(Km/h)	Dirección	(mm)		
PANDO	ESTE	34	35	50	70	10	20	NO	0 a 0	Propensa
	OESTE	31	33	40	60	10	20	NO	0 a 0	Propensa
BENI	NORTE	34	35	50	70	10	20	NO	0 a 0	Propensa
	CENTRO	33	35	50	70	10	20	NO	0 a 0	Propensa
	SUR	28	33	50	70	10	20	NO	0 a 0	Propensa
SANTA CRUZ	CHIQUITANIA	30	35	40	60	15	30	NO	0 a 0	Muy Propensa
	NORTE INTEGRADO	30	34	40	60	20	40	NO	0 a 0	Muy Propensa
	VALLES	20	22	30	50	10	25	NO	0 a 0	Propensa
	CHACO	30	31	30	60	10	20	NE	0 a 0	Muy Propensa
LA PAZ	N. DEP. DE LA PAZ	31	33	50	70	10	20	NO	0 a 0	Propensa
	YUNGAS	24	26	40	60	10	20	NE	0 a 0	Poco Propensa
TARIJA	VALLES	25	27	40	60	10	20	NO	0 a 0	Poco Propensa
	CHACO	27	31	40	50	10	20	NO	0 a 0	Propensa
CHUQUISACA	VALLES	24	26	30	50	10	20	NE	0 a 0	Propensa
	CHACO	29	31	30	50	10	20	NE	0 a 0	Muy Propensa
COCHABAMBA	TROPICO DE COCHABAMBA	28	30	50	70	10	20	NO	0 a 0	Propensa

**Pronóstico de condiciones atmosféricas para propagación o disminución de incendios forestales 07/07/2023**

PARAMETROS METEOROLÓGICOS		TEMPERATURAS		HUMEDAD		VIENTO			PRECIPITACION	PROBABILIDAD
DEPARTAMENTO	REGIÓN	MÁXIMAS (C°)		RELATIVA (%)		(Km/h)	Dirección	(mm)		
PANDO	ESTE	34	36	60	80	10	20	NO	0 a 0	Propensa
	OESTE	31	33	50	70	10	20	NO	0 a 0	Propensa
BENI	NORTE	34	36	60	80	10	20	NO	0 a 0	Propensa
	CENTRO	34	35	50	70	10	20	NO	0 a 0	Propensa
	SUR	29	34	50	70	10	20	NO	0 a 0	Propensa
SANTA CRUZ	CHIQUITANIA	31	36	50	70	15	30	NO	0 a 0	Muy Propensa
	NORTE INTEGRADO	29	32	50	60	20	40	NO	0 a 0	Muy Propensa
	VALLES	20	22	40	60	10	25	NO	0 a 0	Poco Propensa
	CHACO	30	32	60	70	10	20	NE	0 a 0	Propensa
LA PAZ	N. DEP. DE LA PAZ	31	33	50	70	10	20	NO	0 a 0	Propensa
	YUNGAS	23	25	40	60	10	20	NE	0 a 0	Poco Propensa
TARIJA	VALLES	25	27	60	80	10	20	NO	0 a 0	Poco Propensa
	CHACO	27	30	60	70	10	20	NO	0 a 0	Propensa
CHUQUISACA	VALLES	23	25	40	60	10	20	NE	0 a 0	Poco Propensa
	CHACO	28	30	40	60	10	20	NE	0 a 0	Propensa
COCHABAMBA	TROPICO DE COCHABAMBA	28	30	50	70	10	20	NO	0 a 0	Propensa

**Pronóstico de condiciones atmosféricas para propagación o disminución de incendios forestales 08/07/2023**

PARAMETROS METEOROLÓGICOS		TEMPERATURAS		HUMEDAD		VIENTO			PRECIPITACION	PROBABILIDAD
DEPARTAMENTO	REGIÓN	MÁXIMAS (C°)		RELATIVA (%)		(Km/h)	Dirección	(mm)		
PANDO	ESTE	36	36	60	80	10	20	NO	0 a 0	Propensa
	OESTE	31	33	50	70	10	20	NO	0 a 0	Propensa
BENI	NORTE	36	36	60	80	10	20	NO	0 a 0	Propensa
	CENTRO	34	36	50	70	10	20	NO	0 a 0	Propensa
	SUR	28	34	50	70	10	20	NO	0 a 0	Propensa
SANTA CRUZ	CHIQUITANIA	30	35	50	70	15	30	NO	0 a 0	Muy Propensa
	NORTE INTEGRADO	30	35	60	90	20	40	NO	0 a 10	Propensa
	VALLES	17	19	40	60	10	25	NO	0 a 0	Poco Propensa
	CHACO	27	31	60	70	10	20	NE	0 a 0	Propensa
LA PAZ	N. DEP. DE LA PAZ	31	33	50	70	10	20	NO	0 a 0	Propensa
	YUNGAS	24	26	50	70	10	20	NE	0 a 0	Poco Propensa
TARIJA	VALLES	26	28	60	80	10	20	NO	0 a 0	Poco Propensa
	CHACO	27	28	60	70	10	20	NO	0 a 0	Poco Propensa
CHUQUISACA	VALLES	22	24	40	60	10	20	NE	0 a 0	Poco Propensa
	CHACO	25	27	50	70	10	20	NE	0 a 0	Poco Propensa
COCHABAMBA	TROPICO DE COCHABAMBA	28	30	50	70	10	20	NO	0 a 0	Propensa

Niveles de Probabilidad
Muy Propensa para la propagación de incendios
Propensa para la propagación de incendios
Poco Propensa para la propagación de incendios
No Propensa para la propagación de incendios

**Nivel de probabilidad;** se determina solo tomando en cuenta los parámetros meteorológicos de: **Temperatura máxima °C, Humedad relativa %, Vientos km/h y precipitaciones mm.**

- **06 de julio;** condiciones **PROPENSAS** para la propagación de incendios en la región pronosticada de Pando, Beni, Santa cruz, el Norte del Departamento de La paz, Chaco de Tarija, Chuquisaca y el Trópico de Cochabamba.
- **07 de julio;** condiciones **PROPENSAS** para la propagación de incendios en la región pronosticada de Pando, Beni, Chiquitania, Norte Integrado y Chaco de Santa cruz, el Norte del Departamento de La paz, Chaco de Tarija, Chaco de Chuquisaca y el Trópico de Cochabamba.
- **08 de julio;** condiciones **PROPENSAS** para la propagación de incendios en la región pronosticada de Pando, Beni, Chiquitania, Norte Integrado y Chaco de Santa cruz, el Norte del Departamento de La paz y el Trópico de Cochabamba.

## Pronóstico de condiciones atmosféricas 06 al 08 de julio del 2023

06/07/2023

07/07/2023

08/07/2023

### Pronóstico de temperaturas Máximas

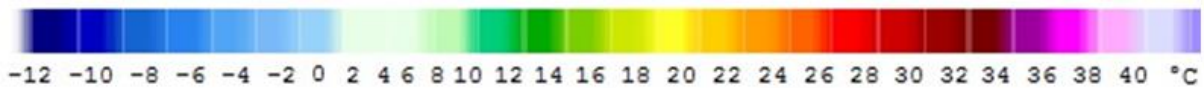
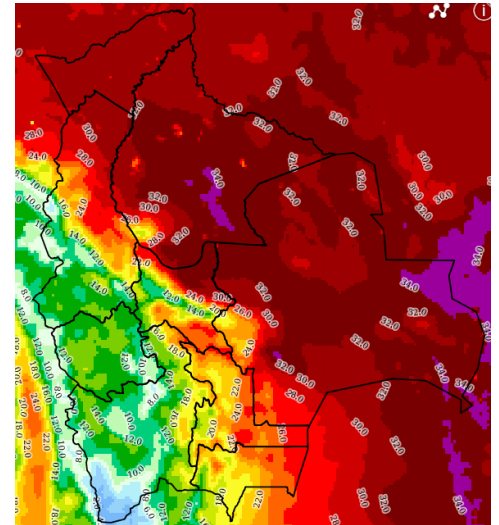
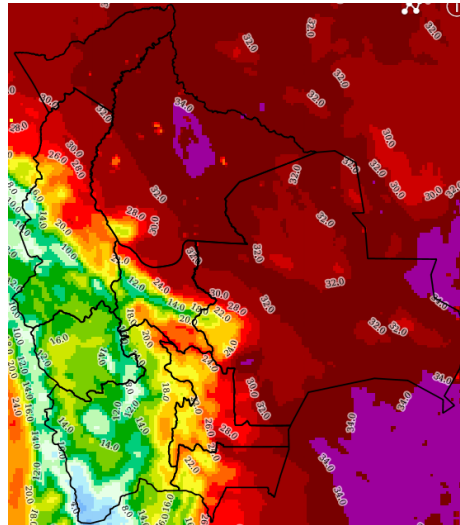
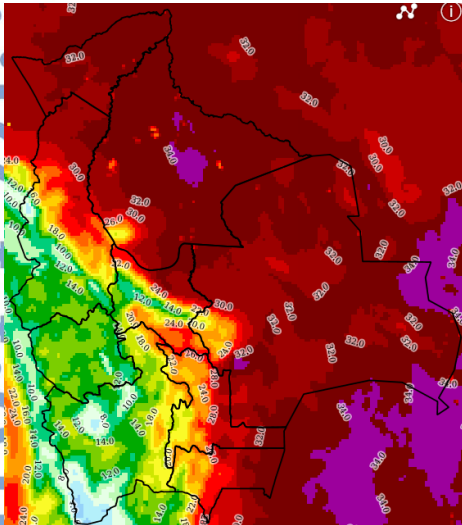

### Pronóstico de Humedad Relativa

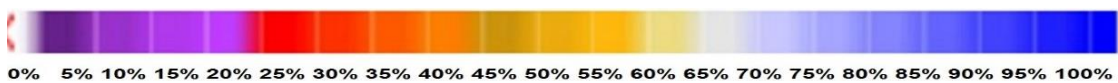
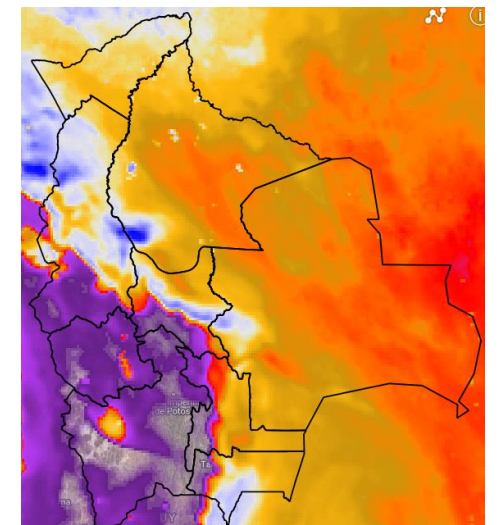
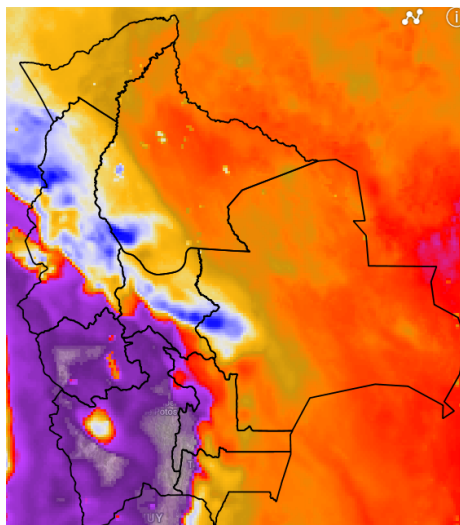
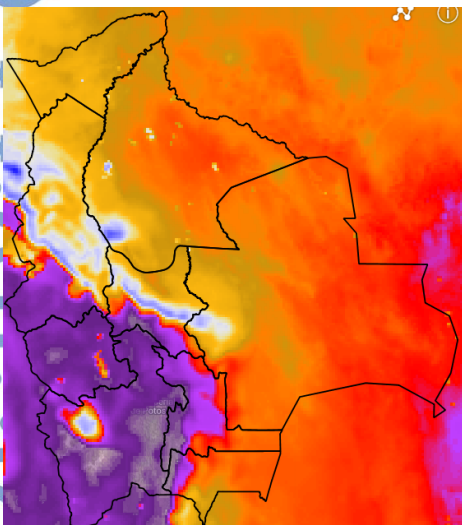

Nota: Información proporcionada por el Modelo CPTec-WRF- 7 Km (DEWETRA) - SENAMHI

## Pronóstico de Velocidad de propagación (índice de Amenaza) 06 al 08 de julio del 2023

06/07/2023

07/07/2023

08/07/2023

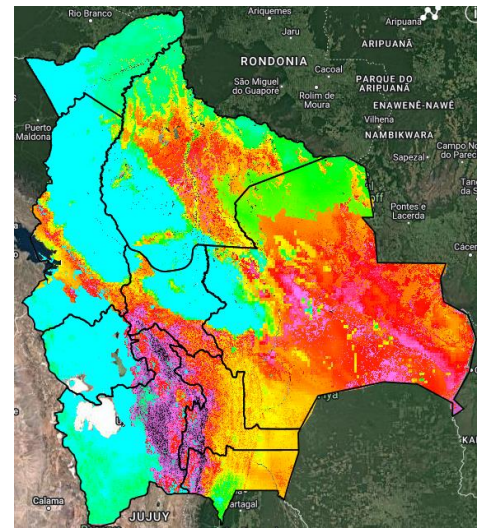
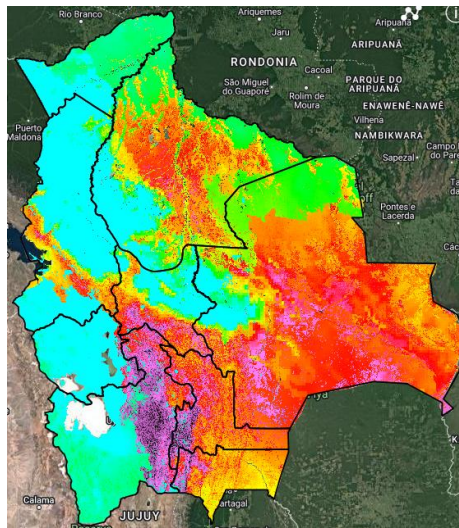
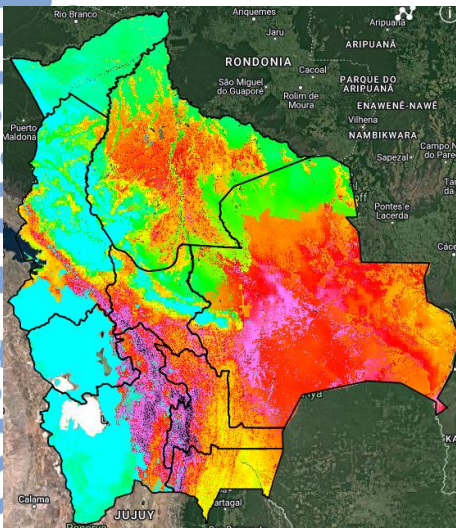

Índice de Amenaza



**Velocidad de propagación** representa la probabilidad de expansión de un incendio. Para obtener esta variable el modelo RISICO toma en cuenta la topografía, eco regiones, vegetación, y las variables meteorológicas. Esta variable ha sido utilizada para la evaluación del **índice de Amenaza**.

**Nota:** Información proporcionada por el Modelo RISICO (DEWETRA) - SENAMHI