

Servicio Nacional de Meteorología e Hidrología

“BOLETÍN NACIONAL”

**PRONÓSTICO DE CONDICIONES
ATMOSFÉRICAS PARA
PROPAGACIÓN O DISMINUCIÓN DE
FOCOS DE CALOR**

11 al 13 de diciembre del 2023

www.senamhi.gob.bo

Pronóstico de condiciones atmosféricas para propagación o disminución de incendios forestales 11/12/2023

PARAMETROS METEOROLÓGICOS		TEMPERATURAS MÁXIMAS (C°)		HUMEDAD RELATIVA (%)		VIENTO (Km/h)		Dirección	PRECIPITACION (mm)	PROBABILIDAD
DEPARTAMENTO	REGIÓN									
PANDO	ESTE	33	34	70	90	10	20	NO	10 a 20	Poco Propensa
	OESTE	31	33	60	90	10	20	NO	10 a 20	Poco Propensa
BENI	NORTE	33	34	70	90	10	20	NO	10 a 20	Poco Propensa
	CENTRO	31	34	70	90	10	20	NO	10 a 20	Poco Propensa
	SUR	29	32	70	90	10	20	NO	10 a 20	Poco Propensa
SANTA CRUZ	CHIQUITANIA	29	33	60	90	10	20	NO	10 a 20	Poco Propensa
	NORTE INTEGRADO	28	32	60	70	10	20	NO	0 a 0	Propensa
	VALLES	21	23	60	80	10	20	NE	0 a 0	Poco Propensa
	CHACO	31	31	40	60	10	20	NE	0 a 0	Propensa
LA PAZ	N. DEP. DE LA PAZ	27	29	70	90	10	20	NO	10 a 20	Poco Propensa
	YUNGAS	27	29	70	90	10	20	NE	10 a 20	Poco Propensa
TARIJA	VALLES	25	27	60	80	10	20	NE	0 a 0	Poco Propensa
	CHACO	27	31	60	70	10	20	NE	0 a 0	Propensa
CHUQUISACA	VALLES	24	25	60	80	10	20	NE	0 a 0	Poco Propensa
	CHACO	26	28	60	70	10	20	NE	0 a 0	Poco Propensa
COCHABAMBA	TROPICO DE COCHABAMBA	27	29	60	90	10	20	NO	10 a 20	Poco Propensa

Pronóstico de condiciones atmosféricas para propagación o disminución de incendios forestales 12/12/2023

PARAMETROS METEOROLÓGICOS		TEMPERATURAS MÁXIMAS (C°)		HUMEDAD RELATIVA (%)		VIENTO (Km/h)		Dirección	PRECIPITACION (mm)	PROBABILIDAD
DEPARTAMENTO	REGIÓN									
PANDO	ESTE	34	35	40	60	10	20	NO	0 a 0	Propensa
	OESTE	31	33	50	70	10	20	NO	0 a 0	Propensa
BENI	NORTE	34	35	40	60	10	20	NO	0 a 0	Propensa
	CENTRO	32	35	50	70	10	20	NO	0 a 0	Propensa
	SUR	30	33	60	80	10	20	NO	0 a 0	Propensa
SANTA CRUZ	CHIQUITANIA	30	34	40	60	10	20	NO	0 a 0	Propensa
	NORTE INTEGRADO	29	30	60	80	10	20	NO	0 a 0	Propensa
	VALLES	20	22	40	60	10	20	NO	0 a 0	Poco Propensa
	CHACO	31	31	40	60	10	20	NE	0 a 0	Propensa
LA PAZ	N. DEP. DE LA PAZ	28	30	60	90	10	20	N	10 a 20	Poco Propensa
	YUNGAS	28	30	70	90	10	20	NE	10 a 20	Poco Propensa
TARIJA	VALLES	26	28	60	80	10	20	NE	0 a 0	Poco Propensa
	CHACO	28	32	40	60	10	20	NE	0 a 0	Propensa
CHUQUISACA	VALLES	23	26	60	80	10	20	NE	0 a 0	Poco Propensa
	CHACO	26	28	50	70	10	20	NE	0 a 0	Poco Propensa
COCHABAMBA	TROPICO DE COCHABAMBA	26	28	60	90	10	20	NO	10 a 20	Poco Propensa

Pronóstico de condiciones atmosféricas para propagación o disminución de incendios forestales 13/12/2023

PARAMETROS METEOROLÓGICOS		TEMPERATURAS MÁXIMAS (C°)		HUMEDAD RELATIVA (%)		VIENTO (Km/h)		Dirección	PRECIPITACION (mm)	PROBABILIDAD
DEPARTAMENTO	REGIÓN									
PANDO	ESTE	35	35	60	90	10	20	NO	10 a 20	Poco Propensa
	OESTE	30	32	60	90	10	20	NO	0 a 10	Poco Propensa
BENI	NORTE	35	35	60	90	10	20	NO	10 a 20	Poco Propensa
	CENTRO	32	35	60	90	10	20	NO	10 a 20	Poco Propensa
	SUR	29	32	60	90	10	20	NO	10 a 20	Poco Propensa
SANTA CRUZ	CHIQUITANIA	30	35	60	90	10	20	NO	0 a 10	Poco Propensa
	NORTE INTEGRADO	28	32	40	60	10	20	NO	0 a 0	Propensa
	VALLES	20	22	60	90	10	20	NO	10 a 20	Poco Propensa
	CHACO	32	32	40	60	10	20	NE	0 a 0	Propensa
LA PAZ	N. DEP. DE LA PAZ	25	27	60	90	10	20	N	10 a 20	Poco Propensa
	YUNGAS	25	27	70	90	10	20	NE	10 a 20	Poco Propensa
TARIJA	VALLES	27	29	40	60	10	20	NE	0 a 0	Poco Propensa
	CHACO	29	33	40	60	10	20	NE	0 a 0	Propensa
CHUQUISACA	VALLES	22	25	40	60	10	20	NE	0 a 0	Poco Propensa
	CHACO	27	29	40	60	10	20	NE	0 a 0	Poco Propensa
COCHABAMBA	TROPICO DE COCHABAMBA	25	27	60	90	10	20	NO	10 a 20	Poco Propensa

Niveles de Probabilidad
Muy Propensa para la propagación de incendios
Propensa para la propagación de incendios
Poco Propensa para la propagación de incendios
No Propensa para la propagación de incendios

Nivel de probabilidad; se determina solo tomando en cuenta los parámetros meteorológicos de: **Temperatura máxima °C, Humedad relativa %, Vientos km/h y precipitaciones mm.**

- **11 de diciembre;** condiciones **PROPENSAS** para la propagación de incendios en la región pronosticada de Norte Integrado y Chaco de Santa cruz y Chaco de Tarija.
- **12 de diciembre;** condiciones **PROPENSAS** para la propagación de incendios en la región pronosticada de Pando, Beni, Chiquitania, Norte Integrado y Chaco de Santa cruz y Chaco de Tarija.
- **13 de diciembre;** condiciones **PROPENSAS** para la propagación de incendios en la región pronosticada de Norte Integrado y Chaco de Santa cruz y Chaco de Tarija.

Pronóstico de condiciones atmosféricas 11 al 13 de diciembre del 2023

11/12/2023

12/12/2023

13/12/2023

Pronóstico de temperaturas Máximas

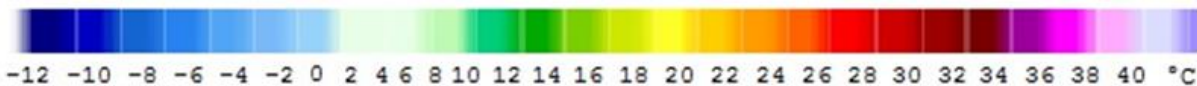
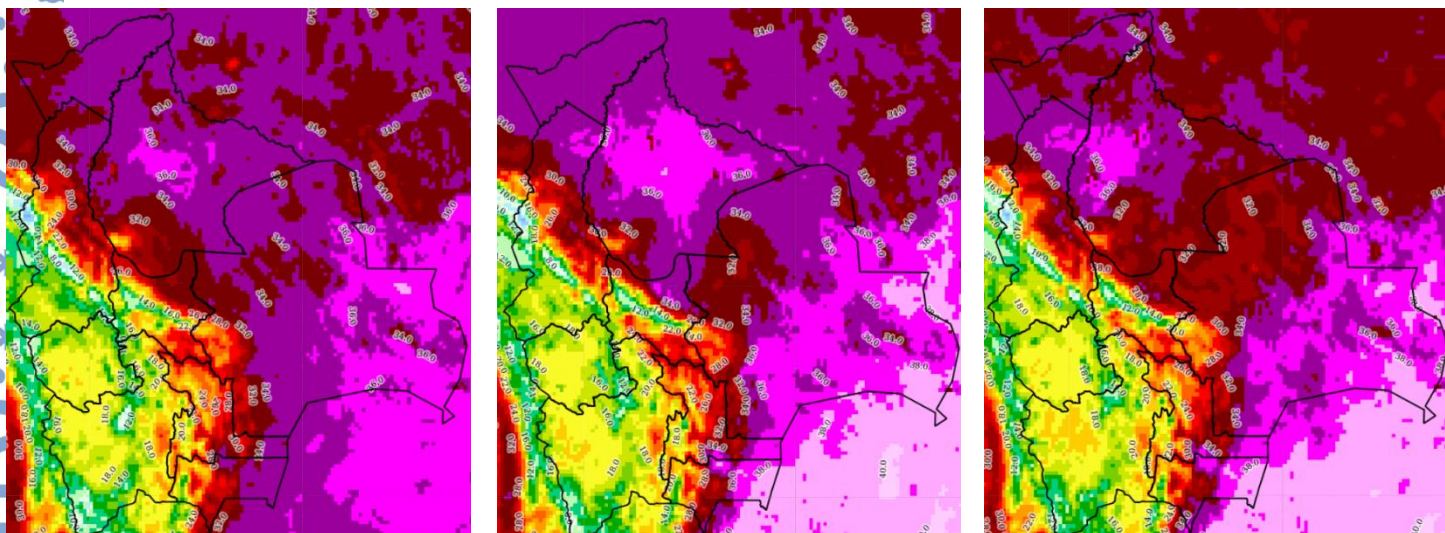

Pronóstico de Humedad Relativa

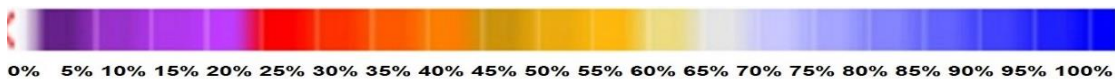
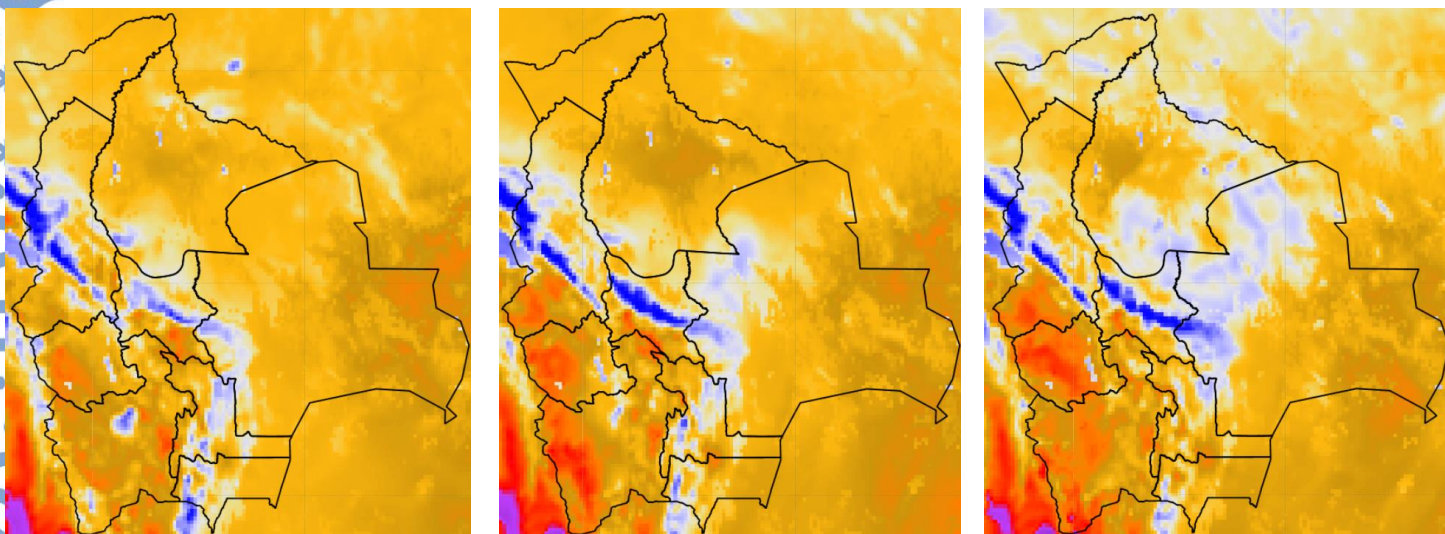

Nota: Información proporcionada por el Modelo CPTEC-WRF- 7 Km (DEWETRA) - SENAMHI

Pronóstico de Velocidad de propagación (índice de Amenaza) 11 al 13 de diciembre del 2023

11/12/2023

12/12/2023

13/12/2023

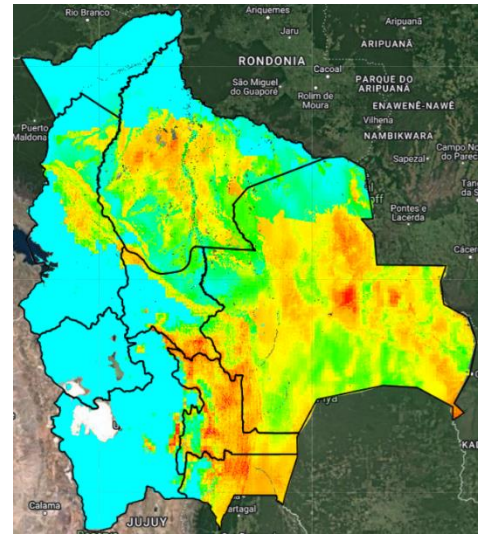
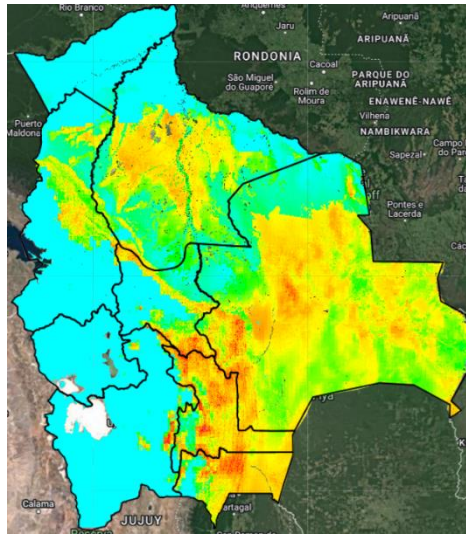
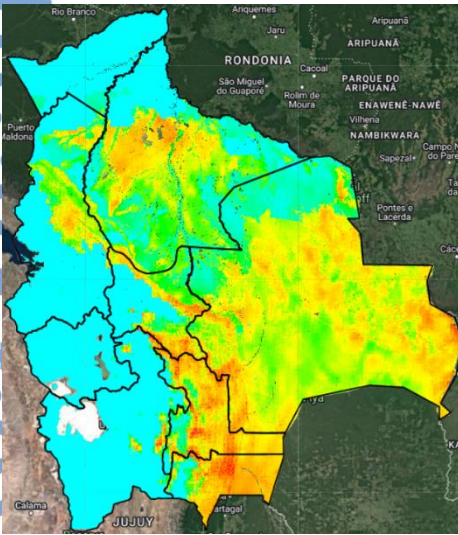

Índice de Amenaza



Velocidad de propagación representa la probabilidad de expansión de un incendio. Para obtener esta variable el modelo RISICO toma en cuenta la topografía, eco regiones, vegetación, y las variables meteorológicas. Esta variable ha sido utilizada para la evaluación del **índice de Amenaza**.

Nota: Información proporcionada por el Modelo RISICO (DEWETRA) - SENAMHI