

Servicio Nacional de Meteorología e Hidrología

“BOLETÍN NACIONAL”

PRONÓSTICO DE CONDICIONES ATMOSFÉRICAS PARA PROPAGACIÓN O DISMINUCIÓN DE FOCOS DE CALOR

17 al 19 de noviembre del 2023

www.senamhi.gob.bo

Pronóstico de condiciones atmosféricas para propagación o disminución de incendios forestales 17/11/2023

PARAMETROS METEOROLÓGICOS		TEMPERATURAS		HUMEDAD		VIENTO		PRECIPITACION	PROBABILIDAD	
DEPARTAMENTO	REGIÓN	MÁXIMAS (C°)		RELATIVA (%)		(Km/h)	Dirección	(mm)		
PANDO	ESTE	37	38	40	70	10	20	NO	0 a 0	Propensa
	OESTE	36	38	50	70	10	20	NO	0 a 0	Propensa
BENI	NORTE	37	38	40	70	10	20	NO	0 a 0	Propensa
	CENTRO	39	40	50	70	10	20	NO	0 a 0	Propensa
	SUR	39	40	50	70	60	90	NO	0 a 0	Muy Propensa
SANTA CRUZ	CHIQUITANIA	38	42	50	70	10	20	NO	0 a 0	Propensa
	NORTE INTEGRADO	39	40	50	70	60	90	NO	0 a 0	Muy Propensa
	VALLES	25	27	40	60	10	20	NO	0 a 0	Poco Propensa
	CHACO	40	40	40	60	10	20	NO	0 a 0	Propensa
LA PAZ	N. DEP. DE LA PAZ	32	34	40	70	10	20	NO	0 a 0	Propensa
	YUNGAS	31	33	60	80	10	20	NE	0 a 0	Propensa
TARIJA	VALLES	33	35	40	60	10	20	SE	0 a 0	Propensa
	CHACO	35	41	40	60	10	20	SE	0 a 0	Propensa
CHUQUISACA	VALLES	26	32	40	60	10	20	NE	0 a 0	Propensa
	CHACO	34	36	40	60	10	20	N	0 a 0	Propensa
COCHABAMBA	TROPICO DE COCHABAMBA	36	38	40	60	10	20	NO	0 a 0	Propensa

Pronóstico de condiciones atmosféricas para propagación o disminución de incendios forestales 18/11/2023

PARAMETROS METEOROLÓGICOS		TEMPERATURAS		HUMEDAD		VIENTO		PRECIPITACION	PROBABILIDAD	
DEPARTAMENTO	REGIÓN	MÁXIMAS (C°)		RELATIVA (%)		(Km/h)	Dirección	(mm)		
PANDO	ESTE	38	39	40	60	10	20	NO	0 a 0	Propensa
	OESTE	37	39	40	60	10	20	NO	0 a 0	Propensa
BENI	NORTE	38	39	40	60	10	20	NO	0 a 0	Propensa
	CENTRO	38	40	40	60	10	20	NO	0 a 0	Propensa
	SUR	38	41	50	70	10	20	NO	0 a 0	Propensa
SANTA CRUZ	CHIQUITANIA	39	42	40	60	10	20	NO	0 a 0	Propensa
	NORTE INTEGRADO	39	41	40	60	60	90	NO	0 a 0	Muy Propensa
	VALLES	26	28	40	60	10	20	NO	0 a 0	Poco Propensa
	CHACO	39	39	40	60	10	20	NO	0 a 0	Propensa
LA PAZ	N. DEP. DE LA PAZ	31	33	40	60	10	20	NO	0 a 0	Propensa
	YUNGAS	31	33	40	60	10	20	NE	0 a 0	Propensa
TARIJA	VALLES	32	34	40	60	10	20	SE	0 a 0	Propensa
	CHACO	34	40	30	60	10	20	SE	0 a 0	Muy Propensa
CHUQUISACA	VALLES	26	31	40	60	10	20	NE	0 a 0	Propensa
	CHACO	35	37	30	60	10	20	N	0 a 0	Muy Propensa
COCHABAMBA	TROPICO DE COCHABAMBA	37	39	40	60	10	20	NO	0 a 0	Propensa

Pronóstico de condiciones atmosféricas para propagación o disminución de incendios forestales 19/11/2023

PARAMETROS METEOROLÓGICOS		TEMPERATURAS		HUMEDAD		VIENTO		PRECIPITACION	PROBABILIDAD	
DEPARTAMENTO	REGIÓN	MÁXIMAS (C°)		RELATIVA (%)		(Km/h)	Dirección	(mm)		
PANDO	ESTE	38	38	40	70	10	20	NO	0 a 0	Propensa
	OESTE	36	38	30	50	10	20	NO	0 a 0	Muy Propensa
BENI	NORTE	38	38	40	70	10	20	NO	0 a 0	Propensa
	CENTRO	39	40	50	70	10	20	NO	0 a 0	Propensa
	SUR	38	40	50	70	60	90	NO	0 a 0	Muy Propensa
SANTA CRUZ	CHIQUITANIA	36	40	70	90	10	20	NO	0 a 10	Poco Propensa
	NORTE INTEGRADO	40	42	60	80	60	90	NO	0 a 0	Muy Propensa
	VALLES	26	28	60	80	10	20	NO	0 a 0	Poco Propensa
	CHACO	39	39	40	60	10	20	NO	0 a 0	Propensa
LA PAZ	N. DEP. DE LA PAZ	32	34	40	70	10	20	NO	0 a 0	Propensa
	YUNGAS	33	35	50	70	10	20	NE	0 a 0	Propensa
TARIJA	VALLES	30	32	60	80	10	20	SE	0 a 0	Propensa
	CHACO	32	37	50	70	10	20	SE	0 a 0	Propensa
CHUQUISACA	VALLES	25	31	60	80	10	20	NE	0 a 0	Propensa
	CHACO	32	34	70	90	10	20	N	0 a 10	Poco Propensa
COCHABAMBA	TROPICO DE COCHABAMBA	36	38	40	70	10	20	NO	0 a 0	Propensa

Niveles de Probabilidad
Muy Propensa para la propagación de incendios
Propensa para la propagación de incendios
Poco Propensa para la propagación de incendios
No Propensa para la propagación de incendios

Nivel de probabilidad; se determina solo tomando en cuenta los parámetros meteorológicos de: **Temperatura máxima °C, Humedad relativa %, Vientos km/h y precipitaciones mm.**

- **17 de noviembre;** condiciones **PROPENSAS** para la propagación de incendios en la región pronosticada de Pando, Beni, Chiquitania, Norte Integrado y Chaco de Santa cruz, La paz, Tarija, Chuquisaca y el Trópico de Cochabamba.
- **18 de noviembre;** condiciones **PROPENSAS** para la propagación de incendios en la región pronosticada de Pando, Beni, Chiquitania, Norte Integrado y Chaco de Santa cruz, La paz, Tarija, Chuquisaca y el Trópico de Cochabamba.
- **19 de noviembre;** condiciones **PROPENSAS** para la propagación de incendios en la región pronosticada de Pando, Beni, Norte Integrado y Chaco de Santa cruz, La paz, Tarija, Valles de Chuquisaca y el Trópico de Cochabamba.

ALERTA METEOROLÓGICA
NIVEL DE ALERTA: ROJO

ASCENSO DE TEMPERATURAS

ASCENSO DE TEMPERATURAS MÁXIMAS POR ENCIMA DE SU PROMEDIO, CON PROBABILIDAD DE ALCANZAR TEMPERATURAS DE 38°C Y 44°C DESDE EL DÍA MIÉRCOLES 15 HASTA EL DÍA DOMINGO 19 DE NOVIEMBRE EN:

DEPARTAMENTO DE TARIJA:

LAS PROVINCIAS: DE GRAN CHACO Y O'CONNOR.

DEPARTAMENTO DE CHUQUISACA:

LAS PROVINCIAS: LUIS CALVO.

DEPARTAMENTO DE SANTA CRUZ:

LAS PROVINCIAS: IBAÑEZ, WARNES, ICHILO, SARA, SANTIESTEBAN, CHIQUITOS, GUARAYOS, ÑUFLO DE CHAVEZ, VELASCO, ANGEL SANDOVAL, GERMAN BUSCH Y CORDILLERA.

DEPARTAMENTO DE COCHABAMBA:

AL NORESTE DE LAS PROVINCIAS: CARRASCO Y CHAPARE.

DEPARTAMENTO DE BENI:

LAS PROVINCIAS: MARBAN, MOXOS, CERCADO, YACUMA, BALLIVIAN, MAMORE, ITENEZ Y VACA DÍEZ.

DEPARTAMENTO DE PANDO:

LAS PROVINCIAS: MADRE DE DIOS, NICOLÁS SUÁREZ, MANURIPI, F. ROMAN, ABUNA.

DEPARTAMENTO DE LA PAZ:
LA PROVINCIA: ITURRALDE

ALERTA METEOROLÓGICA
NIVEL DE ALERTA: NARANJA

VIENTO MODERADO A FUERTE

SE PRONOSTICA VIENTOS MODERADOS, TEMPORALMENTE FUERTES DE DIRECCIÓN NOROESTE, CON VELOCIDADES ENTRE 60 Y 90 Km/h, DESDE LA MAÑANA DEL DÍA MIÉRCOLES 15, HASTA LA NOCHE DEL DOMINGO 19 DE NOVIEMBRE DE 2023, A OCURRIR EN:

DEPARTAMENTO DE SANTA CRUZ:

EN LAS PROVINCIAS: IBAÑEZ, WARNES, ICHILO, SARA, SANTIESTEBAN, OESTE DE CORDILLERA Y CHIQUITOS, SUR DE GUARAYOS Y ÑUFLO DE CHÁVEZ.

DEPARTAMENTO DE COCHABAMBA:

EN LAS PROVINCIAS: NORESTE DE CHAPARE Y CARRASCO.

DEPARTAMENTO DE BENI:

EN LAS PROVINCIAS: MARBÁN, MOXOS, SUR DE YACUMA Y BALLIVIÁN, OESTE DE CERCADO.

Pronóstico de condiciones atmosféricas 17 al 19 de noviembre del 2023

17/11/2023

18/11/2023

19/11/2023

Pronóstico de temperaturas Máximas

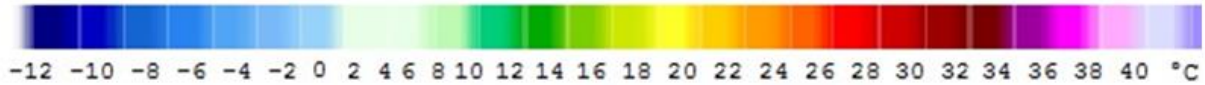
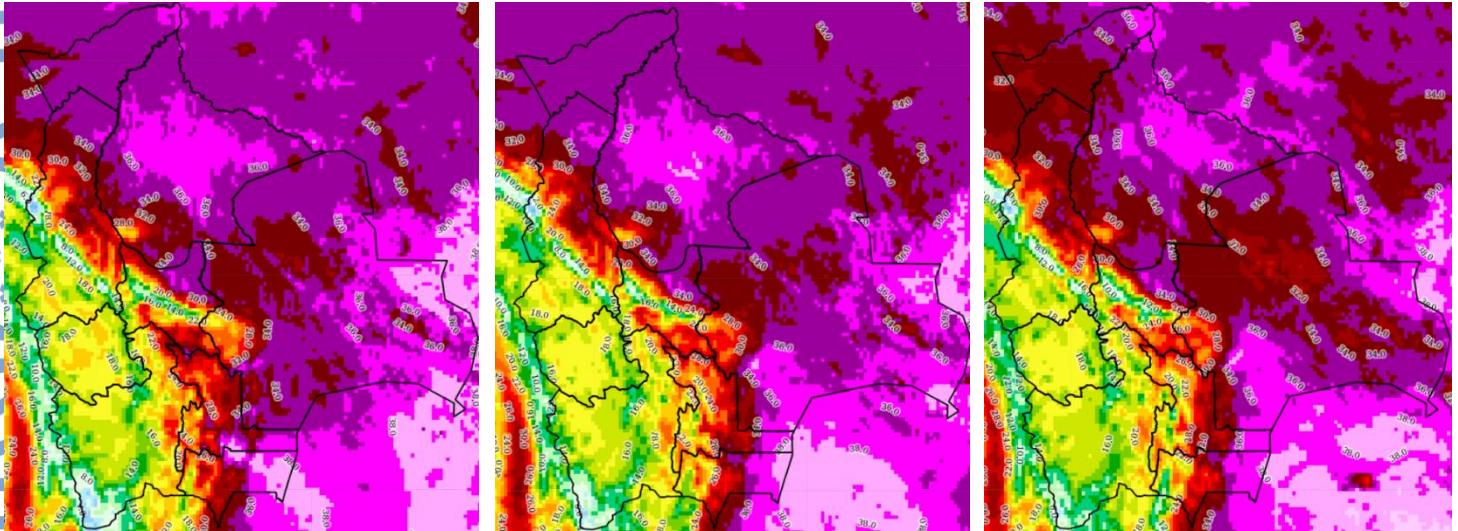

Pronóstico de Humedad Relativa

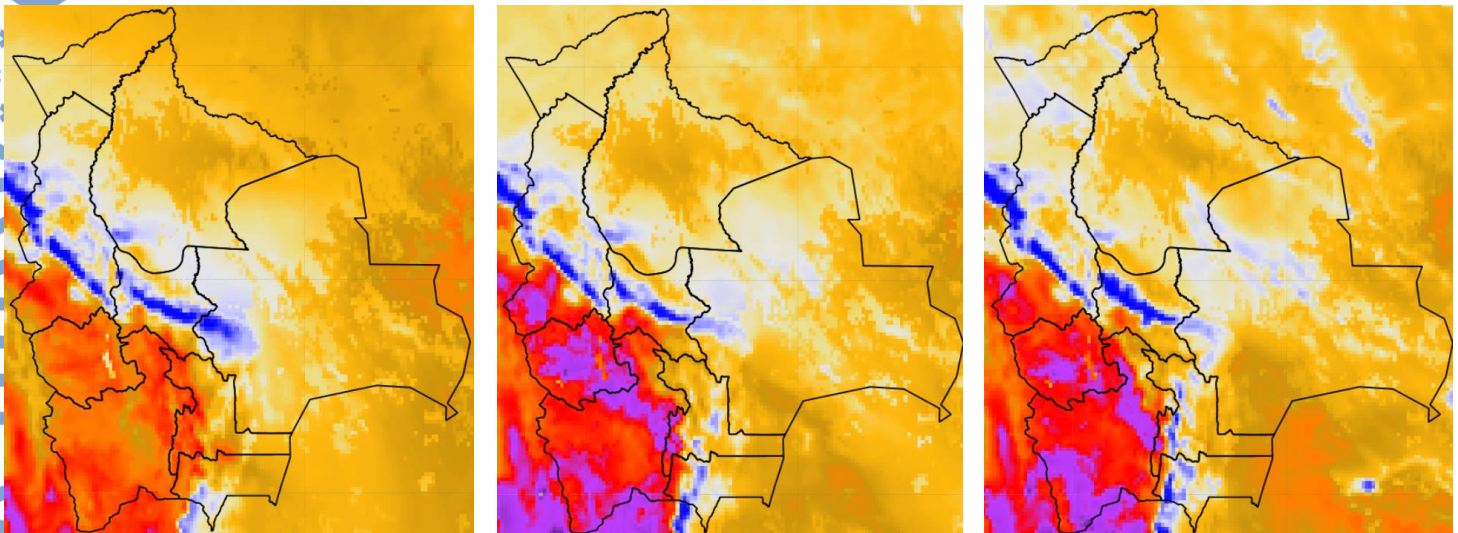

Nota: Información proporcionada por el Modelo CPTec-WRF- 7 Km (DEWETRA) - SENAMHI

Pronóstico de Velocidad de propagación (índice de Amenaza) 17 al 19 de noviembre del 2023

17/11/2023

18/11/2023

19/11/2023

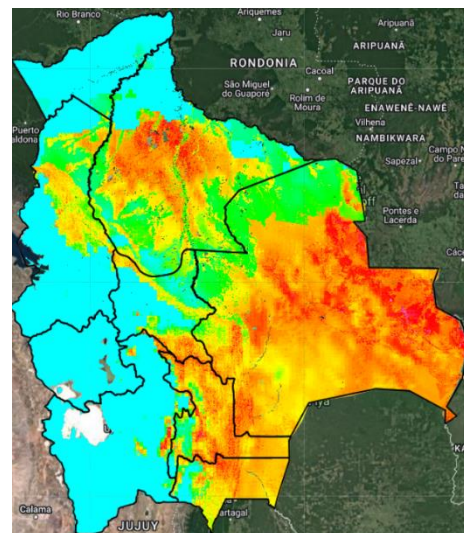
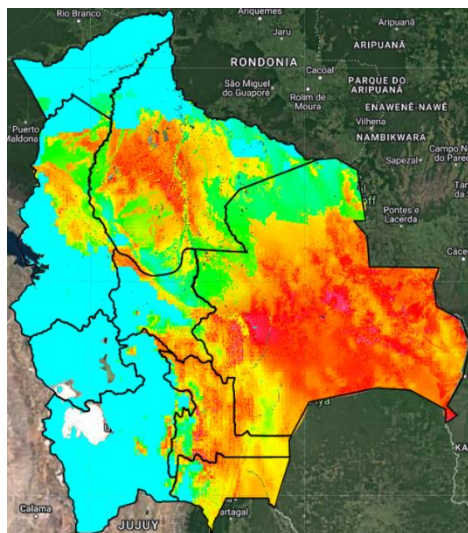
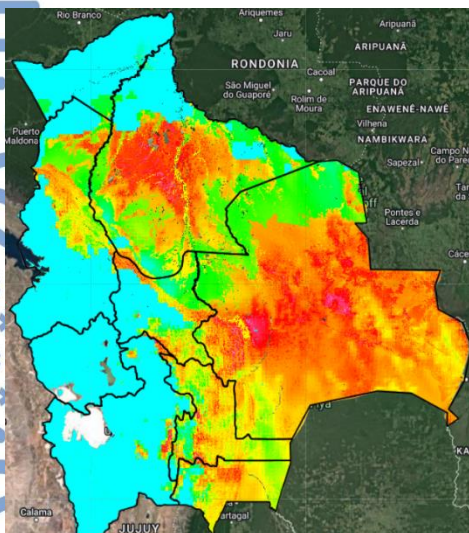

Índice de Amenaza



Velocidad de propagación representa la probabilidad de expansión de un incendio. Para obtener esta variable el modelo RISICO toma en cuenta la topografía, eco regiones, vegetación, y las variables meteorológicas. Esta variable ha sido utilizada para la evaluación del **índice de Amenaza**.

Nota: Información proporcionada por el Modelo RISICO (DEWETRA) - SENAMHI