

Servicio Nacional de Meteorología e Hidrología

“BOLETÍN NACIONAL”

PRONÓSTICO DE CONDICIONES ATMOSFÉRICAS PARA PROPAGACIÓN O DISMINUCIÓN DE FOCOS DE CALOR

09 al 11 de noviembre del 2023

www.senamhi.gob.bo

Pronóstico de condiciones atmosféricas para propagación o disminución de incendios forestales 09/11/2023

PARAMETROS METEOROLÓGICOS		TEMPERATURAS		HUMEDAD		VIENTO		PRECIPITACION	PROBABILIDAD	
DEPARTAMENTO	REGIÓN	MÁXIMAS (C°)		RELATIVA (%)		(Km/h)	Dirección	(mm)		
PANDO	ESTE	35	36	60	80	10	20	NO	0 a 0	Propensa
	OESTE	31	33	60	90	10	20	NO	10 a 20	Poco Propensa
BENI	NORTE	35	36	60	80	10	20	NO	0 a 0	Propensa
	CENTRO	34	36	40	60	10	20	NO	0 a 0	Propensa
	SUR	35	36	60	80	10	20	NO	0 a 0	Propensa
SANTA CRUZ	CHIQUITANIA	34	45	50	70	10	20	NO	0 a 0	Propensa
	NORTE INTEGRADO	36	38	50	70	10	20	NO	0 a 0	Propensa
	VALLES	25	27	40	60	10	20	NO	0 a 0	Poco Propensa
	CHACO	40	40	50	70	10	20	NO	0 a 0	Propensa
LA PAZ	N. DEP. DE LA PAZ	28	30	60	80	10	20	NO	10 a 20	Poco Propensa
	YUNGAS	30	32	70	90	10	20	NE	0 a 0	Propensa
TARIJA	VALLES	28	30	70	90	10	20	NO	10 a 20	Poco Propensa
	CHACO	30	44	40	60	10	20	N	0 a 0	Propensa
CHUQUISACA	VALLES	22	33	60	90	10	20	NE	0 a 0	Propensa
	CHACO	31	33	50	70	10	20	N	0 a 0	Propensa
COCHABAMBA	TROPICO DE COCHABAMBA	33	35	70	90	10	20	NO	0 a 0	Propensa

Pronóstico de condiciones atmosféricas para propagación o disminución de incendios forestales 10/11/2023

PARAMETROS METEOROLÓGICOS		TEMPERATURAS		HUMEDAD		VIENTO		PRECIPITACION	PROBABILIDAD	
DEPARTAMENTO	REGIÓN	MÁXIMAS (C°)		RELATIVA (%)		(Km/h)	Dirección	(mm)		
PANDO	ESTE	35	36	60	80	10	20	NO	0 a 0	Propensa
	OESTE	34	36	40	60	10	20	NO	0 a 0	Propensa
BENI	NORTE	35	36	60	80	10	20	NO	0 a 0	Propensa
	CENTRO	35	37	40	60	10	20	NO	0 a 0	Propensa
	SUR	38	39	40	60	10	20	NO	0 a 0	Propensa
SANTA CRUZ	CHIQUITANIA	33	43	50	80	10	20	NO	0 a 0	Propensa
	NORTE INTEGRADO	36	38	30	50	10	20	NO	0 a 0	Muy Propensa
	VALLES	25	27	40	60	10	20	NO	0 a 0	Poco Propensa
	CHACO	39	39	40	60	10	20	NO	0 a 0	Propensa
LA PAZ	N. DEP. DE LA PAZ	31	33	40	60	10	20	NO	0 a 0	Propensa
	YUNGAS	32	34	60	80	10	20	NE	0 a 0	Propensa
TARIJA	VALLES	30	32	30	60	10	20	NO	0 a 0	Muy Propensa
	CHACO	32	45	40	60	10	20	N	0 a 0	Propensa
CHUQUISACA	VALLES	22	32	40	60	10	20	NE	0 a 0	Propensa
	CHACO	31	33	40	60	10	20	N	0 a 0	Propensa
COCHABAMBA	TROPICO DE COCHABAMBA	32	34	40	60	10	20	NO	0 a 0	Propensa

Pronóstico de condiciones atmosféricas para propagación o disminución de incendios forestales 11/11/2023

PARAMETROS METEOROLÓGICOS		TEMPERATURAS		HUMEDAD		VIENTO		PRECIPITACION	PROBABILIDAD	
DEPARTAMENTO	REGIÓN	MÁXIMAS (C°)		RELATIVA (%)		(Km/h)	Dirección	(mm)		
PANDO	ESTE	36	37	60	80	10	20	NO	0 a 0	Propensa
	OESTE	35	37	40	60	10	20	NO	0 a 0	Propensa
BENI	NORTE	36	37	60	80	10	20	NO	0 a 0	Propensa
	CENTRO	36	38	40	60	10	20	NO	0 a 0	Propensa
	SUR	38	40	40	60	10	20	NO	0 a 0	Propensa
SANTA CRUZ	CHIQUITANIA	34	44	50	80	10	20	NO	0 a 0	Propensa
	NORTE INTEGRADO	37	39	30	50	10	20	NO	0 a 0	Muy Propensa
	VALLES	25	27	40	60	10	20	NO	0 a 0	Poco Propensa
	CHACO	39	39	40	60	10	20	NO	0 a 0	Propensa
LA PAZ	N. DEP. DE LA PAZ	31	33	40	60	10	20	NO	0 a 0	Propensa
	YUNGAS	32	34	60	80	10	20	NE	0 a 0	Propensa
TARIJA	VALLES	31	33	60	80	10	20	SE	0 a 0	Propensa
	CHACO	33	45	60	80	10	20	SE	0 a 0	Propensa
CHUQUISACA	VALLES	21	30	40	60	10	20	NE	0 a 0	Propensa
	CHACO	31	33	50	70	10	20	N	0 a 0	Propensa
COCHABAMBA	TROPICO DE COCHABAMBA	33	35	40	60	10	20	NO	0 a 0	Propensa

Niveles de Probabilidad
Muy Propensa para la propagación de incendios
Propensa para la propagación de incendios
Poco Propensa para la propagación de incendios
No Propensa para la propagación de incendios

Nivel de probabilidad; se determina solo tomando en cuenta los parámetros meteorológicos de: **Temperatura máxima °C, Humedad relativa %, Vientos km/h y precipitaciones mm.**

- **09 de noviembre;** condiciones **PROPENSAS** para la propagación de incendios en la región pronosticada de Este de Pando, Beni, Chiquitania, Norte Integrado y Chaco de Santa cruz, Yungas de La paz, Chaco de Tarija, Chuquisaca y el Trópico de Cochabamba.
- **10 de noviembre;** condiciones **PROPENSAS** para la propagación de incendios en la región pronosticada de Pando, Beni, Chiquitania, Norte Integrado y Chaco de Santa cruz, La paz, Tarija, Chuquisaca y el Trópico de Cochabamba.
- **11 de noviembre;** condiciones **PROPENSAS** para la propagación de incendios en la región pronosticada de Pando, Beni, Chiquitania, Norte Integrado y Chaco de Santa cruz, La paz, Tarija, Chuquisaca y el Trópico de Cochabamba.

Pronóstico de condiciones atmosféricas 09 al 11 de noviembre del 2023

09/11/2023

10/11/2023

11/11/2023

Pronóstico de temperaturas Máximas

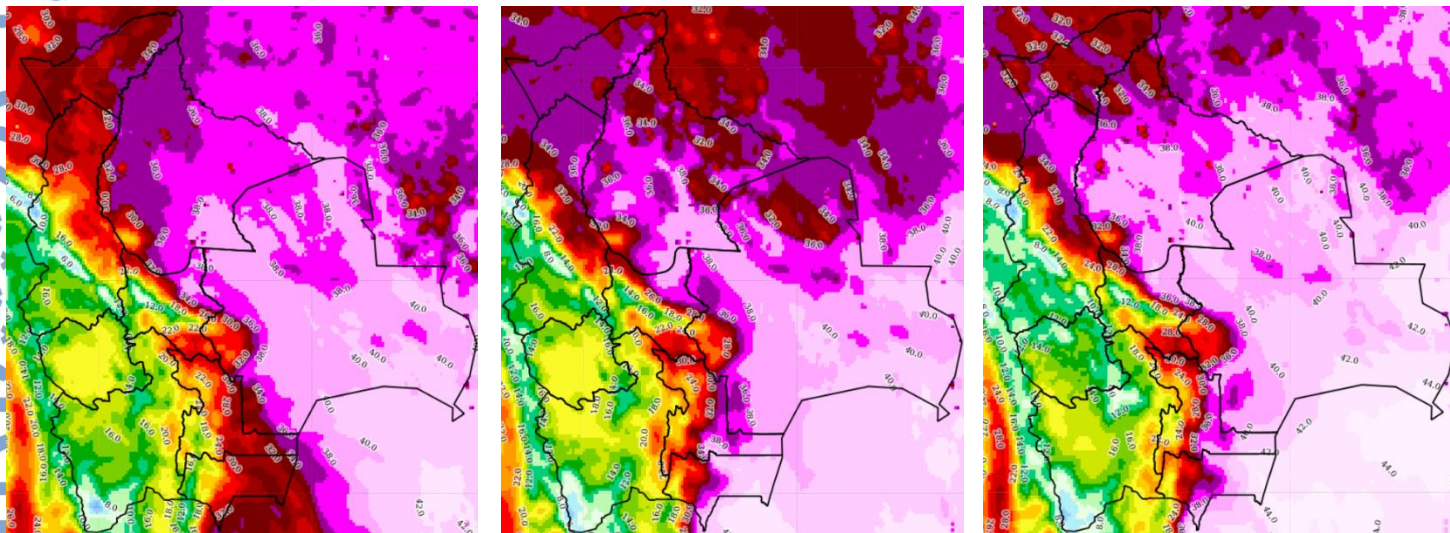

Pronóstico de Humedad Relativa

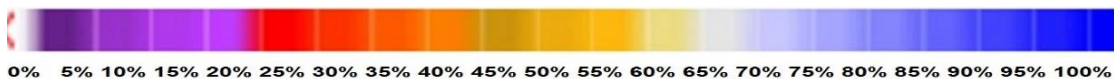
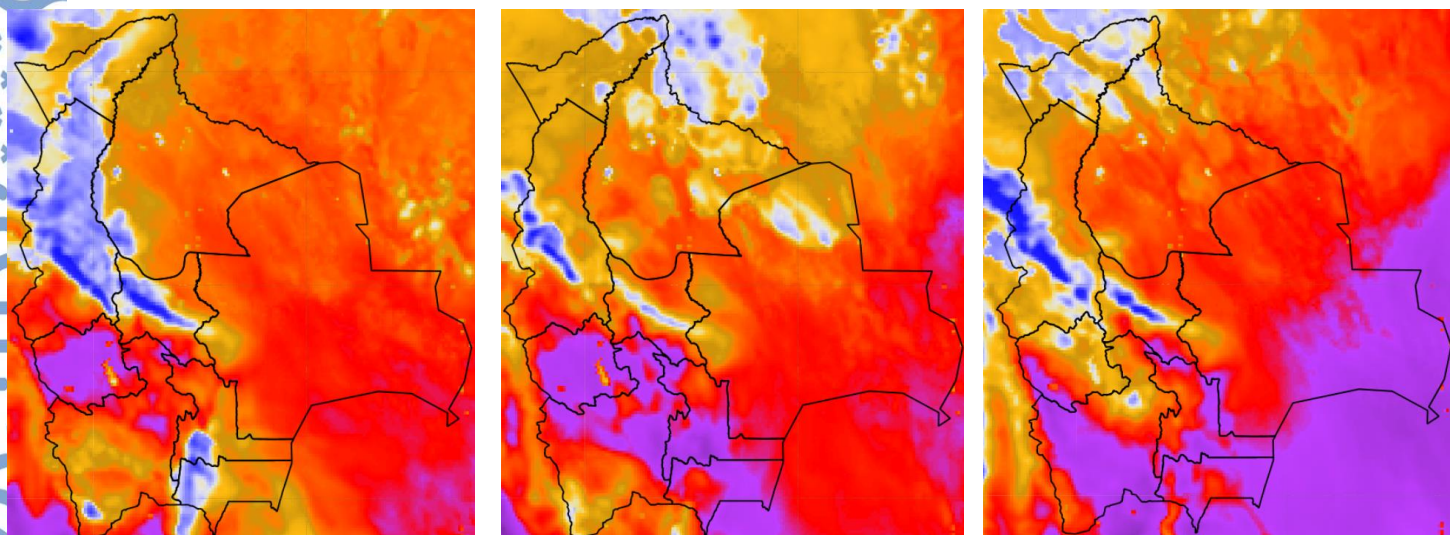

Nota: Información proporcionada por el Modelo CPTEC-WRF- 7 Km (DEWETRA) - SENAMHI

Pronóstico de Velocidad de propagación (índice de Amenaza) 09 al 11 de noviembre del 2023

09/11/2023

10/11/2023

11/11/2023

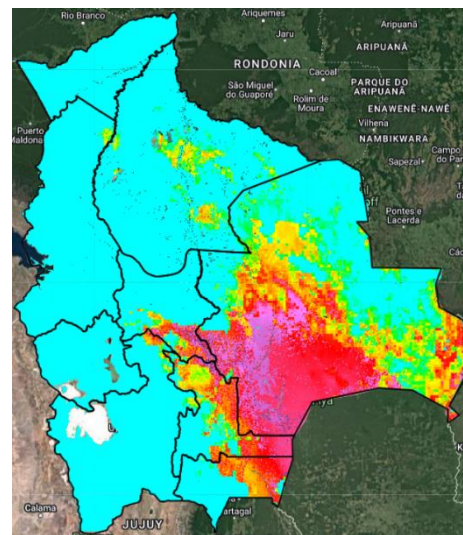
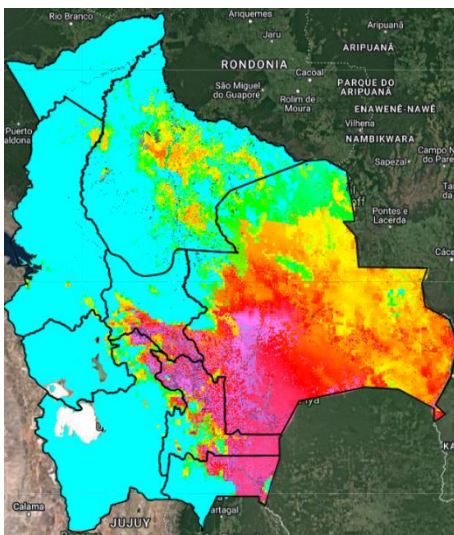
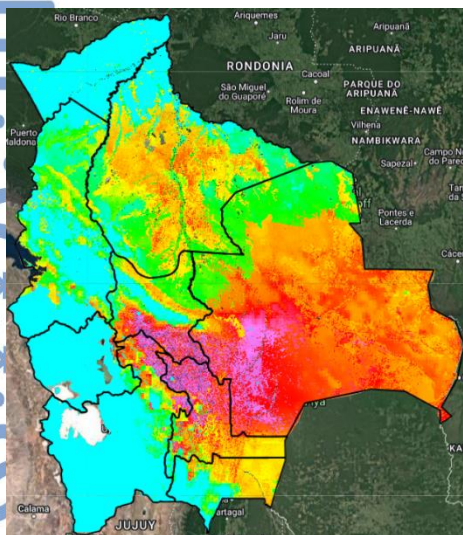

Índice de Amenaza



Velocidad de propagación representa la probabilidad de expansión de un incendio. Para obtener esta variable el modelo RISICO toma en cuenta la topografía, eco regiones, vegetación, y las variables meteorológicas. Esta variable ha sido utilizada para la evaluación del **índice de Amenaza**.

Nota: Información proporcionada por el Modelo RISICO (DEWETRA) - SENAMHI