

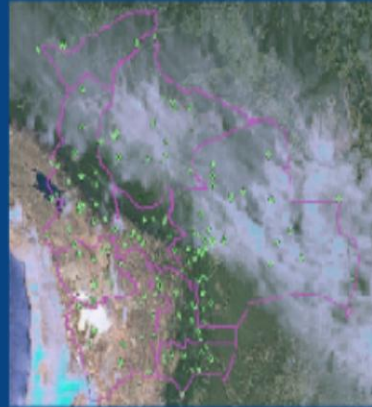

MINISTERIO DE  
MEDIO AMBIENTE Y AGUA

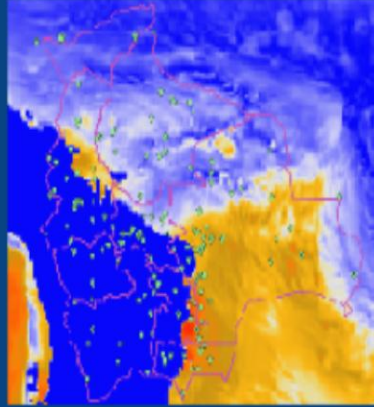
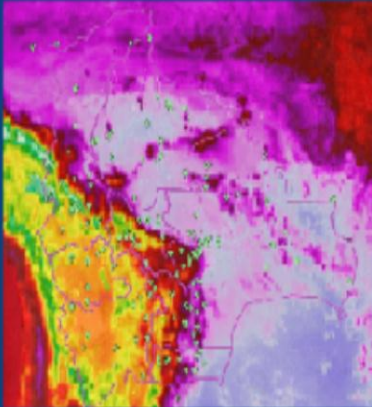

Boletín N°. 12/2017  
La Paz 26/07/2017

# Servicio Nacional de Meteorología e Hidrología

*UNIDAD DE GESTIÓN DE RIESGOS*

**“BOLETÍN INFORMATIVO”**  
*27 al 29 de Julio de 2017*

**PRONÓSTICO DE CONDICIONES  
ATMOSFÉRICAS PARA PROPAGACIÓN O  
DISMINUCIÓN DE FOCOS DE CALOR EN EL  
DEPARTAMENTO DEL BENI**

[www.senamhi.gob.bo](http://www.senamhi.gob.bo)



## PRONÓSTICO DE CONDICIONES ATMOSFÉRICAS PARA PROPAGACIÓN O DISMINUCIÓN DE INCENDIOS FORESTALES EN EL DEPARTAMENTO DEL BENI

### DISTRIBUCIÓN DE FOCOS DE CALOR

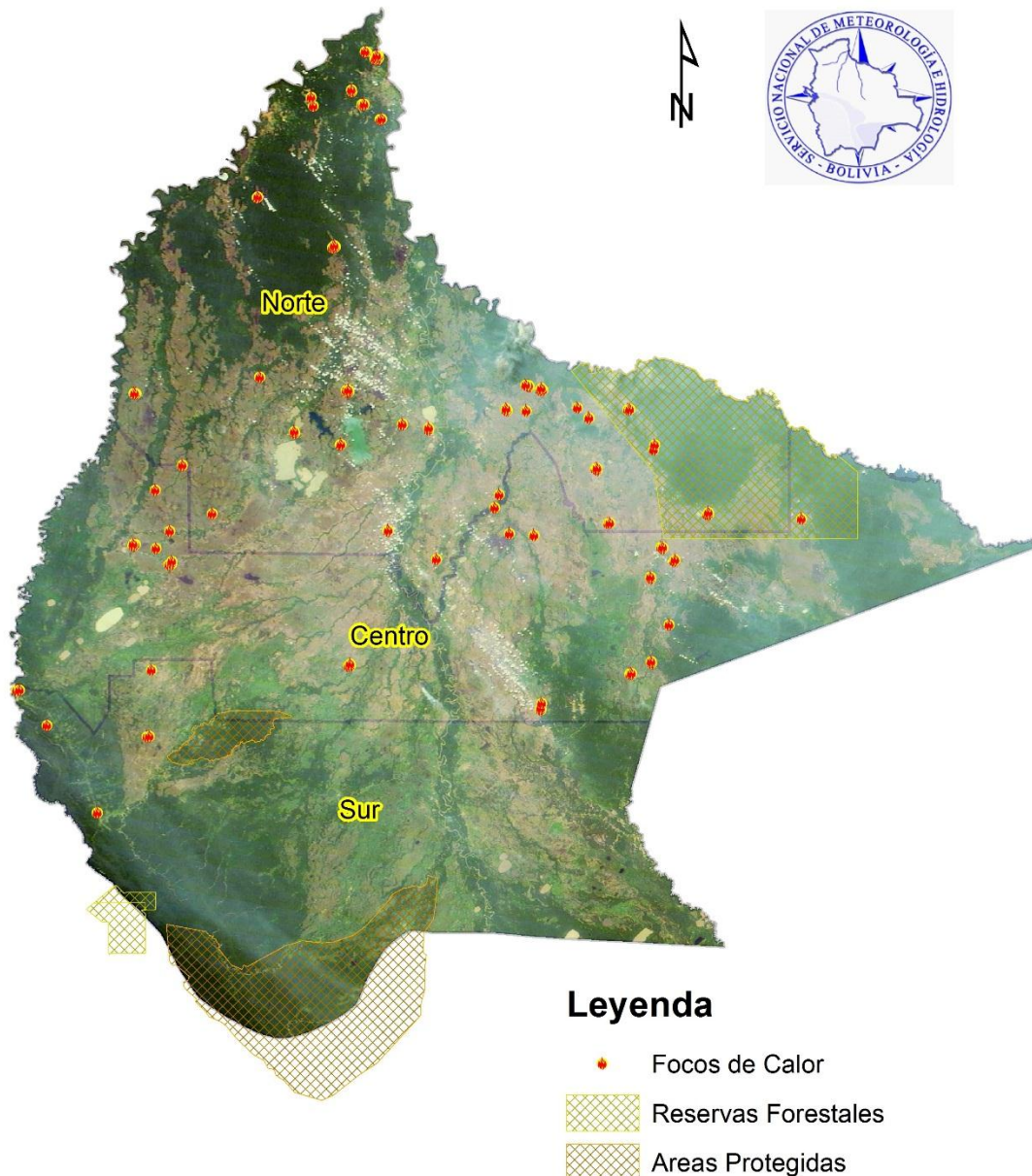

Fuente: Dirección General de Gestión y Desarrollo Forestal - MMAyA (Datos Focos de Calor).

La mayor cantidad de focos de calor detectados con imágenes satelitales se localizan en las regiones del Norte y Centro del Departamento del Beni.

## Pronóstico de condiciones atmosféricas del 27 al 29 de Julio de 2017

Pronóstico de temperaturas.  
27/07/17

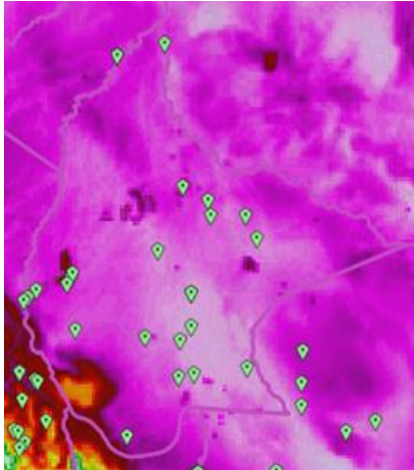

Pronóstico de temperaturas.  
28/07/17

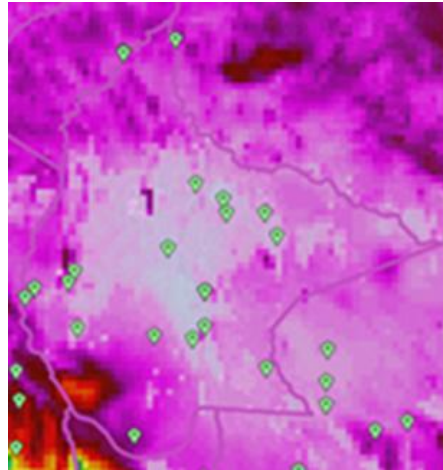

Pronóstico de temperaturas.  
29/07/17

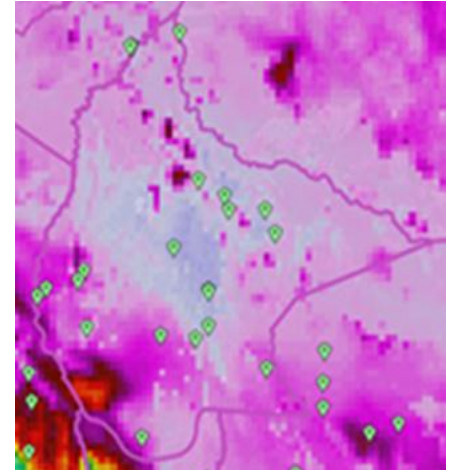

Pronóstico de Humedad.  
27/07/17

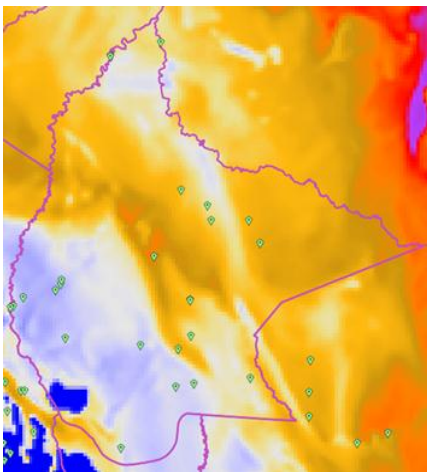

Pronóstico de Humedad.  
28/07/17

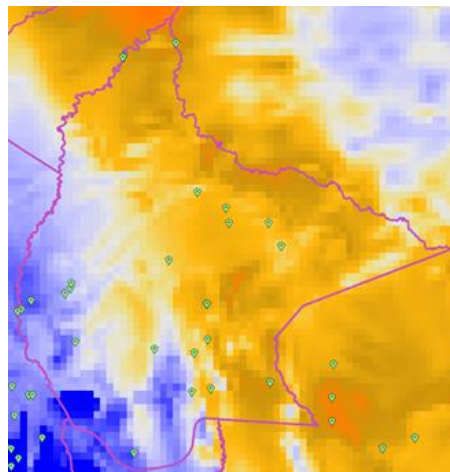

Pronóstico de Humedad.  
29/07/17

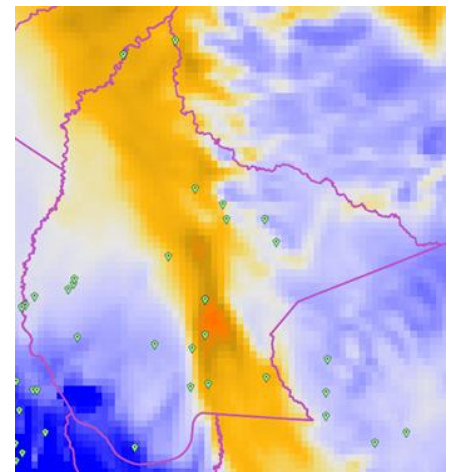

Nota: Información proporcionada por el Modelo WRF-10 Km (DEWETRA) - SENAMHI

Para los días mencionados, el pronóstico refleja condiciones atmosféricas favorables para la propagación de incendios forestales, se pronostica temperaturas máximas por encima de su promedio estarán entre 32°C y 36°C, la humedad relativa de 20% a 45%, vientos de dirección noroeste entre 12 a 16 km/h. Durante el periodo pronosticado no se registrarán precipitaciones para el departamento.



| Pronóstico de condiciones atmosféricas para propagación o disminución de incendios forestales 27/07/2017 |        |                 |    |                    |    |             |    |                  |               |
|----------------------------------------------------------------------------------------------------------|--------|-----------------|----|--------------------|----|-------------|----|------------------|---------------|
| PARAMETROS METEOROLÓGICOS                                                                                |        | TEMPERATURAS C° |    | HUMEDAD RELATIVA % |    | VIENTO Km/h |    | PRECIPITACION mm | PROBABILIDAD  |
| DEPARTAMENTO                                                                                             | REGIÓN |                 |    |                    |    |             |    |                  |               |
| BENI                                                                                                     | NORTE  | 32              | 35 | 30                 | 45 | 15          | NO | 0                | Muy Favorable |
|                                                                                                          | CENTRO | 32              | 36 | 25                 | 40 | 16          | NO | 0                | Muy Favorable |
|                                                                                                          | SUR    | 32              | 36 | 20                 | 40 | 14          | NO | 0                | Muy Favorable |

| Pronóstico de condiciones atmosféricas para propagación o disminución de incendios forestales 28/07/2017 |        |                 |    |                    |    |             |    |                  |               |
|----------------------------------------------------------------------------------------------------------|--------|-----------------|----|--------------------|----|-------------|----|------------------|---------------|
| PARAMETROS METEOROLÓGICOS                                                                                |        | TEMPERATURAS C° |    | HUMEDAD RELATIVA % |    | VIENTO Km/h |    | PRECIPITACION mm | PROBABILIDAD  |
| DEPARTAMENTO                                                                                             | REGIÓN |                 |    |                    |    |             |    |                  |               |
| BENI                                                                                                     | NORTE  | 35              | 36 | 25                 | 40 | 15          | NO | 0                | Muy Favorable |
|                                                                                                          | CENTRO | 34              | 36 | 30                 | 45 | 13          | NO | 0                | Muy Favorable |
|                                                                                                          | SUR    | 34              | 36 | 25                 | 45 | 16          | NO | 0                | Muy Favorable |

| Pronóstico de condiciones atmosféricas para propagación o disminución de incendios forestales 29/07/2017 |        |                 |    |                    |    |             |    |                  |               |
|----------------------------------------------------------------------------------------------------------|--------|-----------------|----|--------------------|----|-------------|----|------------------|---------------|
| PARAMETROS METEOROLÓGICOS                                                                                |        | TEMPERATURAS C° |    | HUMEDAD RELATIVA % |    | VIENTO Km/h |    | PRECIPITACION mm | PROBABILIDAD  |
| DEPARTAMENTO                                                                                             | REGIÓN |                 |    |                    |    |             |    |                  |               |
| BENI                                                                                                     | NORTE  | 34              | 36 | 25                 | 40 | 14          | NO | 0                | Muy Favorable |
|                                                                                                          | CENTRO | 35              | 36 | 25                 | 40 | 12          | NO | 0                | Muy Favorable |
|                                                                                                          | SUR    | 35              | 36 | 25                 | 40 | 15          | NO | 0                | Muy Favorable |

- **Jueves 27 de julio;** las condiciones atmosféricas son **MUY FAVORABLES** en las tres regiones del Departamento del Beni.
- **Viernes 28 de julio;** las condiciones atmosféricas son **MUY FAVORABLES** en las tres regiones del Departamento del Beni.
- **Sábado 29 de julio;** las condiciones atmosféricas son **MUY FAVORABLES** en las tres regiones del Departamento del Beni.

## AVISO DE ALERTA METEOROLÓGICA

### NIVEL DE ALERTA: NARANJA

Se pronostica temperaturas máximas por encima de su promedio a presentarse en los departamentos de Beni, Santa Cruz y Pando, desde el día jueves 27 de julio hasta el día martes 1 de agosto.