

# “BOLETÍN AGROMETEOROLÓGICO”

*MACRO REGIÓN*

**CHACO**

**Decena del 4 al 13 de septiembre 2024**



## BOLETÍN AGROMETEOROLÓGICO

El boletín agrometeorológico tiene por objeto difundir información de monitoreo<sup>1</sup> y pronóstico<sup>2</sup> decenal sobre las condiciones meteorológicas y de vegetación<sup>3</sup>, mediante índices y tendencias probabilísticas de variables en superficie que afectan el desarrollo de los cultivos en la región del Chaco boliviano. El boletín está destinado a tomadores de decisiones, personal técnico, productores de sector agropecuario y público en general.

### MONITOREO

#### Anomalía de Precipitación Estimada

Para el decenal comprendido entre el 20 al 31 de agosto, la Anomalía de Precipitación Estimada<sup>4</sup> identifica **déficits** de lluvia al noroeste, noreste, sur, suroeste y oeste de la macro región del Chaco; **excesos** se observa al norte, este y centro de la macro región.

Decena del 20 al 31 de agosto 2024 Anomalía de Precipitación

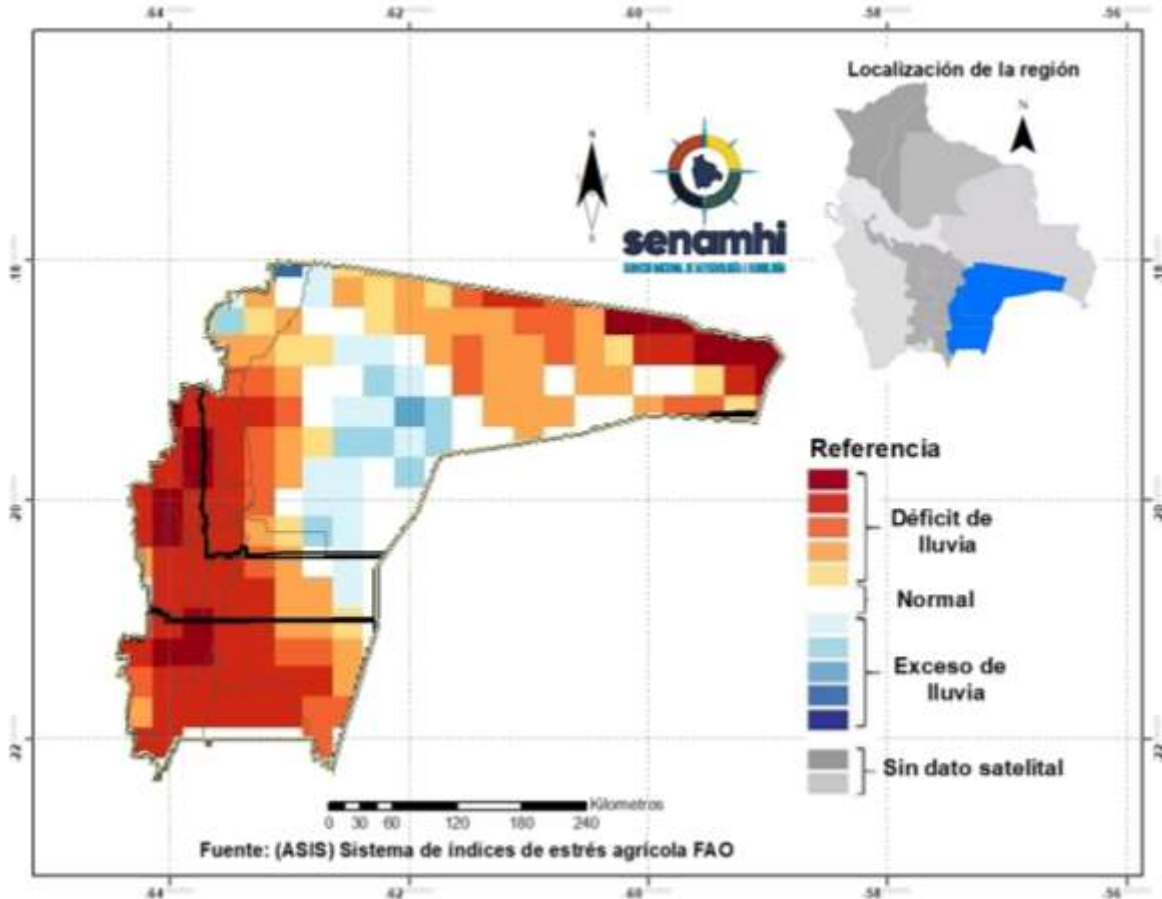

<sup>1</sup> El monitoreo tiene por objeto seguir y evaluar las condiciones meteorológicas y de vegetación en un periodo de 10 días.

<sup>2</sup> El pronóstico es una predicción del estado de la atmósfera para un periodo futuro.

<sup>3</sup> El índice de vegetación es calculado mediante el Sistema del índice de estrés agrícola de la FAO (ASIS).

<sup>4</sup> La Anomalía de Precipitación Estimada representa la diferencia entre la lluvia actual y su normal correspondiente al periodo 1989-2015.

## Índice de salud de la vegetación (VHI) ASIS-FAO

Para el decenal comprendido entre el 20 al 31 de agosto, el Índice de Salud de la Vegetación (VHI, por sus siglas en inglés)<sup>5</sup>, se identifica; **mala salud** al norte, noroeste, noreste y suroeste de la macro región del Chaco. Por otro lado, el VHI **salud regular** de la vegetación se observa en gran parte de la macro región del Chaco, el VHI **Buena Salud** se observa al noreste, este y suroeste de la macro región.

### Decena del 20 al 31 de agosto 2024 Índice de salud de la vegetación VHI

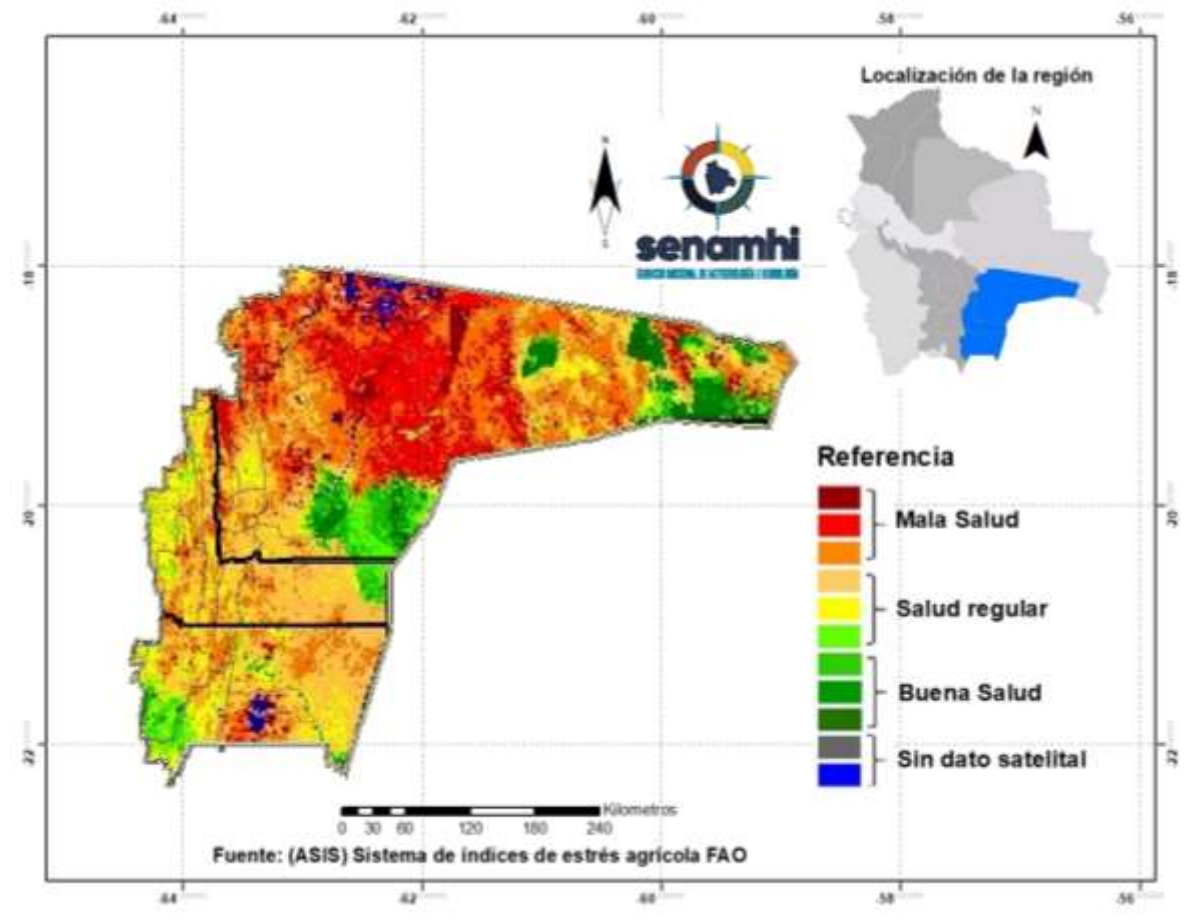

<sup>5</sup> El Índice de Salud de la Vegetación (VHI, por sus siglas en inglés) refleja la severidad de una sequía en base a la salud de la vegetación y la influencia de la temperatura en las condiciones vegetales. Un descenso del VHI sería sinónimo de vegetación estresada, y durante un período más largo, un indicativo de sequía.

## PRONÓSTICO AGROMETEOROLÓGICO DECENAL DEL 4 AL 13 DE SEPTIEMBRE 2024

El pronóstico agrometeorológico decenal<sup>6</sup> para los siguientes 10 días.

ESTACIÓN METEOROLÓGICA	Temperatura mínima en ° Celsius más baja de la decena	Fechas probables de ocurrencia de temperaturas menores o iguales a 18° Celsius	Temperatura máxima en ° Celsius más alta de la decena	Fechas probables de temperaturas mayores o iguales a 32 ° Celsius	Humedad Relativa en (%)	Evapotranspiración potencial en (mm) de la decena	Precipitación en (mm)	Fechas probables de ocurrencia de precipitaciones	Dirección y velocidad del viento en (Km/h)
Camiri Lat: -20.0067 Lon: -63.525	10	4,5,6,7,8,9,10	38	6,7,8,9,10,11,12,13	30-50	73	0	Ninguna para el decenal	N 10-25
Yacuiba Lat: -21.965 Lon: -63.654	11	4,5,6,7,9,13	37	7,8,9,10,11,12,13	30-50	69	0	Ninguna para el decenal	VRB 10-25
Villamontes Lat: -21.177 Lon: -63.426	9	4,5,6,7,8	36	6,7,8,9,10,11,12,13	30-50	68	0	Ninguna para el decenal	VRB 9-22

**Nota:**

VRB= Viento de Dirección Variable / N= Viento de dirección Norte/ O= Viento de dirección Oeste/ S= Viento de dirección Sur/ E= Viento de dirección Este.

### RESUMEN AGROMETEOROLÓGICO:

- Se prevé que las temperaturas mínimas oscilarán entre 9°C y 11°C, siendo Villamontes el lugar que presentará el valor más bajo de toda la macro región del Chaco.
- Se prevé que las temperaturas máximas oscilarán entre 36°C y 38°C, siendo Camiri el lugar que presentará el valor más alto en toda la macro región del Chaco.
- En la decena no se prevé precipitaciones en toda la macro región del Chaco.
- Se pronostica que la evapotranspiración estará entre 68mm y 73mm.
- Se prevé, para la decena cielos despejados temporalmente nubosos y se prevé el ingreso del frente frío para el día 6, que generará descenso de temperaturas, ninguna ocurrencia de precipitación con una humedad relativa entre 30% y 50%, vientos predominantes de dirección Variable, Norte con velocidades entre 9 y 25km/h.

<sup>6</sup> Los parámetros pronosticados son: temperatura mínima (días con temperaturas más frías), temperatura máxima (días con temperaturas más cálidas), humedad relativa (vapor de agua que puede llegar a formar nubes), evapotranspiración potencial (cantidad de agua que puede evaporarse en un clima dado), Precipitación (lluvia, llovizna, nieve, granizo que cae de la atmosfera) y viento (movimiento de las corrientes de aire).

Sección elaborada por el INSA del Ministerio de Desarrollo Rural y Tierras (MDRyT)

## EVALUACIÓN DE RIESGO AGROPECUARIO

CULTIVOS/GANADO	AMENAZA	VULNERABILIDAD	RIESGO	RECOMENDACIONES
Ganado	Ausencia de lluvias. Temperaturas máximas.	Ganado bovino, ovino, caprino entre otros.	Disponibilidad mínima de agua para el consumo del ganado. Estrés térmico por altas temperaturas.	Se recomienda prever agua para el consumo del ganado.