

# “BOLETÍN AGROMETEOROLÓGICO”

*MACRO REGIÓN*

**CHACO**

**Decena del 14 al 23 de marzo 2024**

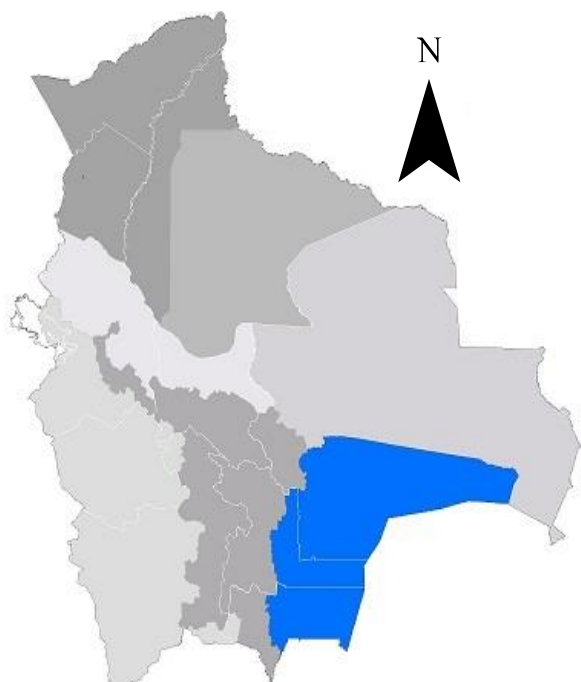

## BOLETÍN AGROMETEOROLÓGICO

El boletín agrometeorológico tiene por objeto difundir información de monitoreo<sup>1</sup> y pronóstico<sup>2</sup> decenal sobre las condiciones meteorológicas y de vegetación<sup>3</sup>, mediante índices y tendencias probabilísticas de variables en superficie que afectan el desarrollo de los cultivos en la región del Chaco boliviano. El boletín está destinado a tomadores de decisiones, personal técnico, productores de sector agropecuario y público en general.

### MONITOREO

#### Anomalía de Precipitación Estimada

Para el decenal comprendido entre el 01 y 10 de marzo, la Anomalía de Precipitación Estimada<sup>4</sup> identifica **déficits** de lluvia al norte, noreste sureste y centro de la macro región del Chaco; **excesos** se observa al noreste, este, suroeste, oeste y centro de la macro región.

Decena del 01 y 10 de marzo 2024 Anomalía de Precipitación

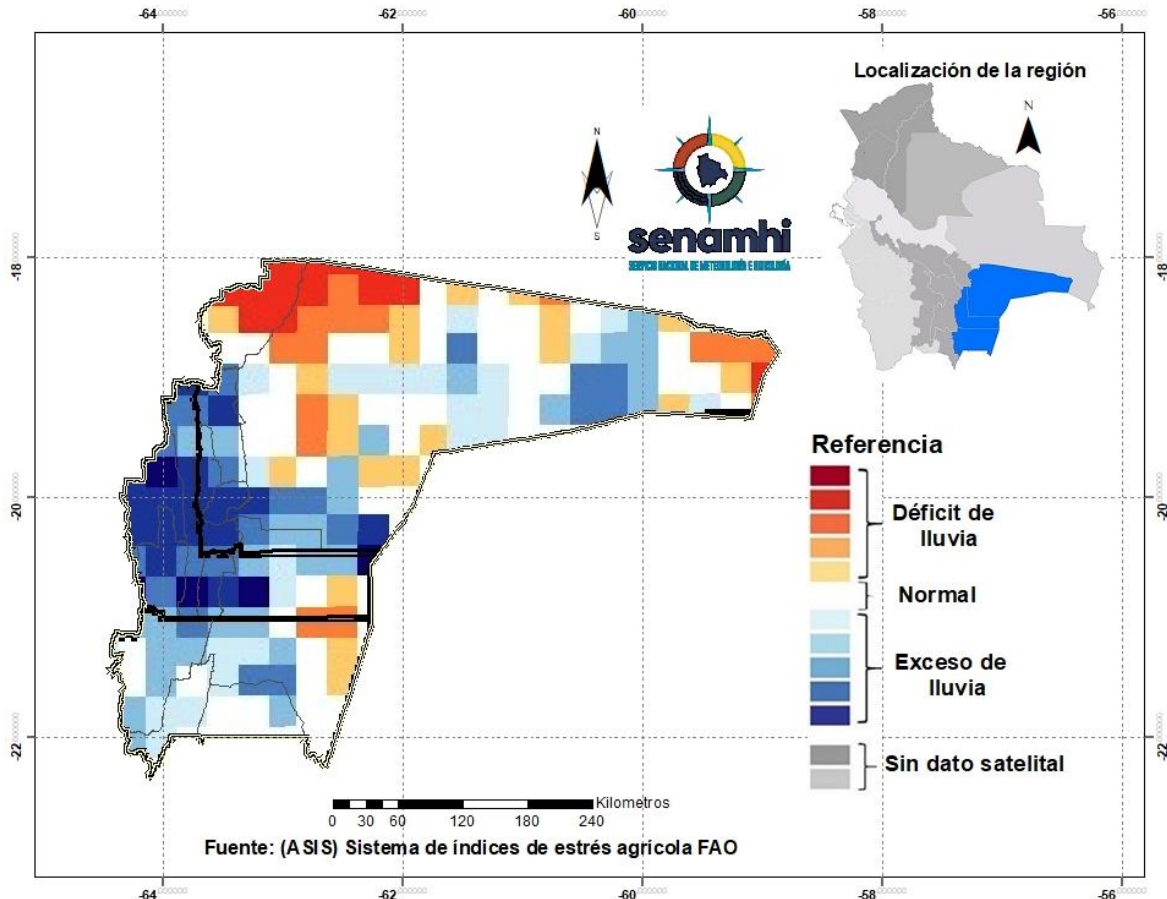

<sup>1</sup> El monitoreo tiene por objeto seguir y evaluar las condiciones meteorológicas y de vegetación en un periodo de 10 días.

<sup>2</sup> El pronóstico es una predicción del estado de la atmósfera para un periodo futuro.

<sup>3</sup> El índice de vegetación es calculado mediante el Sistema del índice de estrés agrícola de la FAO (ASIS).

<sup>4</sup> La Anomalía de Precipitación Estimada representa la diferencia entre la lluvia actual y su normal correspondiente al periodo 1989-2015.

## Índice de salud de la vegetación (VHI) ASIS-FAO

Para el decenal comprendido entre el 01 y 10 de marzo, el Índice de Salud de la Vegetación (VHI, por sus siglas en inglés)<sup>5</sup>, se identifica; **mala salud** al norte, este, sureste y centro de la macro región del Chaco. Por otro lado, el VHI **salud regular** de la vegetación se observa en gran parte del Chaco, el VHI **Buena Salud** se observa al noreste y oeste de la macro región.

### Decena del 01 y 10 de marzo 2024 Índice de salud de la vegetación VHI

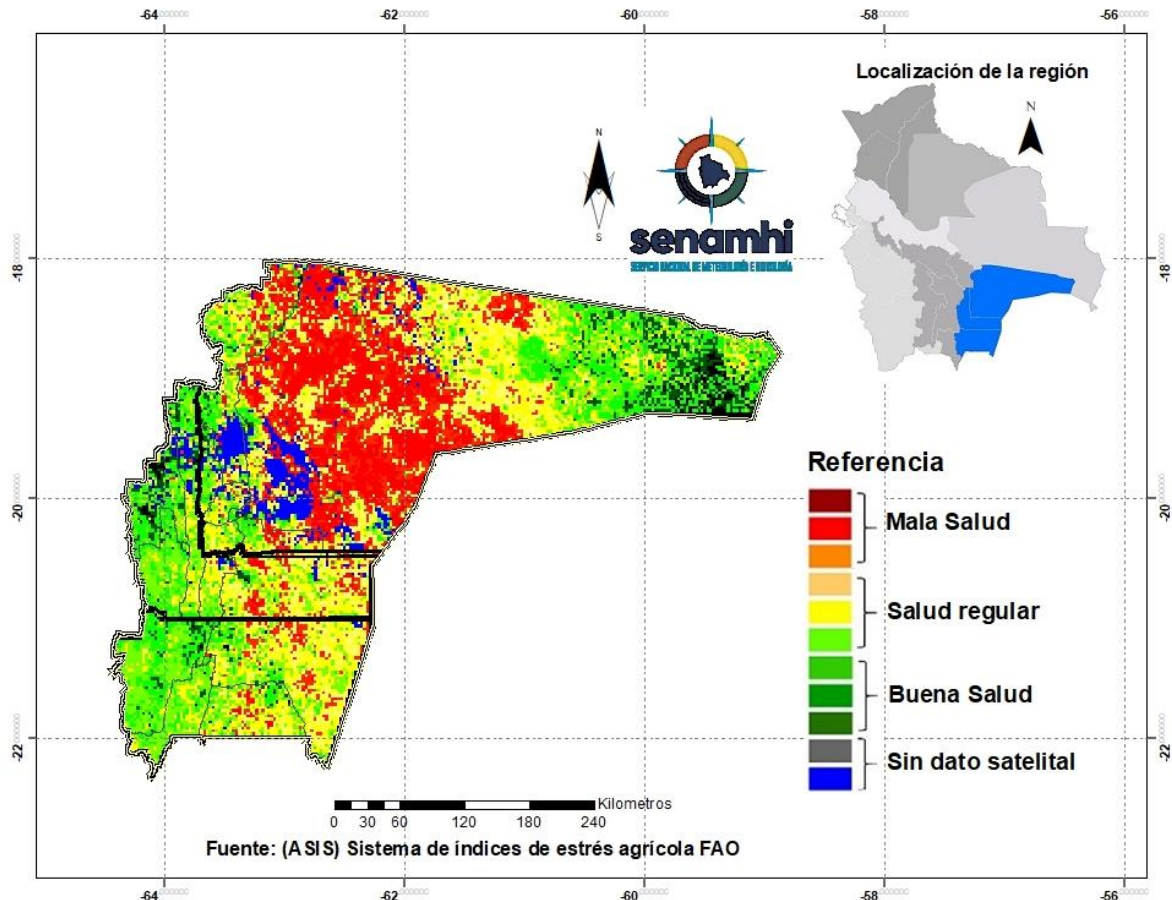

<sup>5</sup> El Índice de Salud de la Vegetación (VHI, por sus siglas en inglés) refleja la severidad de una sequía en base a la salud de la vegetación y la influencia de la temperatura en las condiciones vegetales. Un descenso del VHI sería sinónimo de vegetación estresada, y durante un período más largo, un indicativo de sequía.

## PRONÓSTICO AGROMETEOROLÓGICO DECENAL DEL 14 AL 23 DE MARZO 2024

El pronóstico agrometeorológico decenal<sup>6</sup> para los siguientes 10 días.

ESTACIÓN METEOROLÓGICA	Temperatura mínima en ° Celsius más baja de la decena	Fechas probables de ocurrencia de temperaturas menores o iguales a 18° Celsius	Temperatura máxima en ° Celsius más alta de la decena	Fechas probables de temperaturas mayores o iguales a 32 ° Celsius	Humedad Relativa en (%)	Evapotranspiración potencial en (mm) de la decena	Precipitación en (mm)	Fechas probables de ocurrencia de precipitaciones	Dirección y velocidad del viento en (Km/h)
Camiri Lat: -20.0067 Lon: -63.525	22	Ninguna para el decenal	37	14,15,16,17,18,19,20,21,22,23	40-60	65	menor a 10	18,19	SE 15-35
Yacuiba Lat: -21.965 Lon: -63.654	24	Ninguna para el decenal	38	14,15,16,17,18,19,20,21,22,23	50-70	64	10-20	17,18,19	SO 15-35
Monteagudo Lat: -19.821 Lon: -63.963	21	Ninguna para el decenal	36	14,15,16,17	60-80	64	10-20	18,19,20,21,22,23	SE 10-30
Villamontes Lat: -21.177 Lon: -63.426	22	Ninguna para el decenal	40	14,15,16,17,18,19,20,21,22,23	50-70	73	menor a 10	18,19	SE 15-35

**Nota:**

**VRB**= Viento de Dirección Variable / **N**= Viento de dirección Norte/ **O**= Viento de dirección Oeste/ **S**= Viento de dirección Sur/ **E**= Viento de dirección Este.

### RESUMEN AGROMETEOROLÓGICO:

- Se prevé que las temperaturas mínimas oscilarán entre 21°C y 24°C, siendo Monteagudo el lugar que presentará el valor más bajo de toda la macro región del Chaco.
- Se prevé que las temperaturas máximas oscilarán entre 36°C y 40°C, siendo Villamontes el lugar que presentará el valor más alto en toda la macro región del Chaco.
- Se prevé precipitaciones que oscilarán entre 10mm y 20mm.
- Se pronostica que la evapotranspiración estará entre 64mm y 73mm.
- Se prevé, cielo nuboso durante el día, poco nuboso por la noche, nuboso con lluvias dispersas del 17 al 19 de marzo en las regiones de Camiri, Yacuiba y Villamontes., del 18 al 23 de marzo se prevé, cielo nuboso con lluvias dispersas para la región de Monteagudo, la humedad relativa variará entre 50% y 80%, vientos calmos

<sup>6</sup> Los parámetros pronosticados son: temperatura mínima (días con temperaturas más frías), temperatura máxima (días con temperaturas más cálidas), humedad relativa (vapor de agua que puede llegar a formar nubes), evapotranspiración potencial (cantidad de agua que puede evaporarse en un clima dado), Precipitación (lluvia, llovizna, nieve, granizo que cae de la atmosfera) y viento (movimiento de las corrientes de aire).

por la mañana, débiles de dirección Sureste por la tarde con una velocidad entre 10 y 35Km/h., leve ascenso de temperaturas máximas.

Sección elaborada por el INSA y OAP del Ministerio de Desarrollo Rural y Tierras (MDRyT)

## EVALUACIÓN DE RIESGO AGROPECUARIO

CULTIVOS/GANADO	AMENAZA	VULNERABILIDAD	RIESGO	RECOMENDACIONES
Ganado	Temperaturas máximas.	Ganado bovino, caprino entre otros.	Probabilidad de estrés en el ganado por altas temperaturas.	Prever y optimizar suministro de agua para el ganado. Se recomienda aprovechar las lluvias para almacenar agua para el ganado.