

“BOLETÍN AGROMETEOROLÓGICO”

MACRO REGIÓN

AMAZONIA

Decena del 24 de junio al 3 de julio 2024

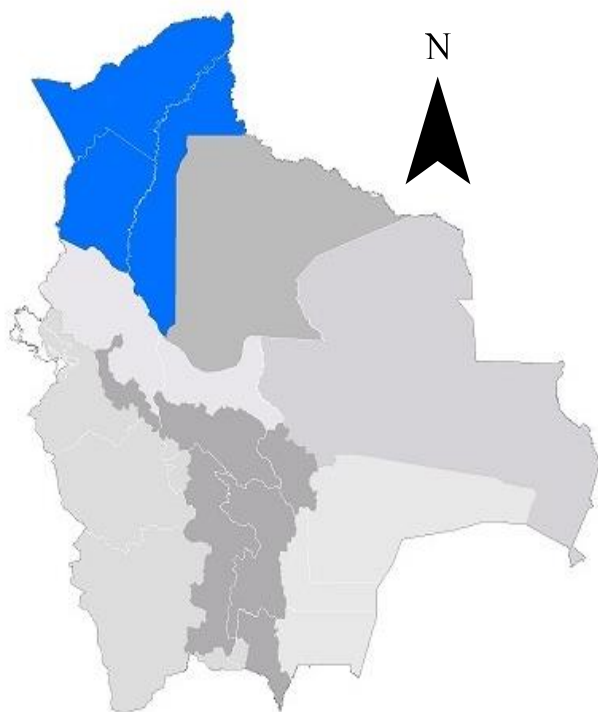

BOLETÍN AGROMETEOROLÓGICO

El boletín agrometeorológico tiene por objeto difundir información de monitoreo¹ y pronóstico² decenal sobre las condiciones meteorológicas y de vegetación³, mediante índices y tendencias probabilísticas de variables en superficie que afectan el desarrollo de los cultivos en la región de la Amazonía boliviano. El boletín está destinado a tomadores de decisiones, personal técnico, productores de sector agropecuario y público en general.

MONITOREO

Anomalía de Precipitación Estimada

Para el decenal comprendido entre el 10 al 20 de junio, la Anomalía de Precipitación Estimada⁴ identifica **déficits de lluvia** en gran parte de la macro región; **excesos** se observa al sur, suroeste y oeste de la macro región.

Decena del 10 al 20 de junio 2024 Anomalía de Precipitación

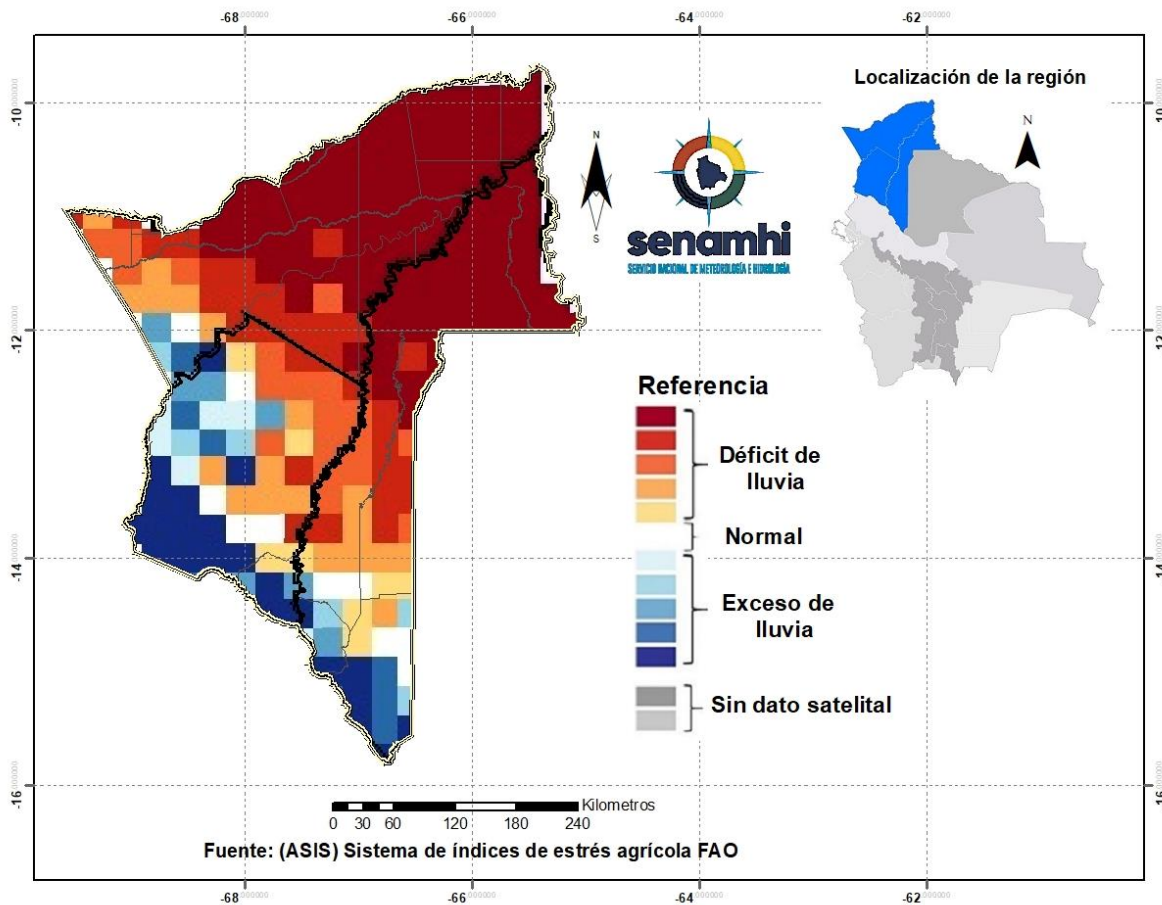

¹ El monitoreo tiene por objeto seguir y evaluar las condiciones meteorológicas y de vegetación en un periodo de 10 días.

² El pronóstico es una predicción del estado de la atmósfera para un periodo futuro.

³ El índice de vegetación es calculado mediante el Sistema del índice de estrés agrícola de la FAO (ASIS).

⁴ La Anomalía de Precipitación Estimada representa la diferencia entre la lluvia actual y su normal correspondiente al periodo 1989-2015.

Índice de salud de la vegetación (VHI) ASIS-FAO

Para el decenal comprendido entre el 10 al 20 de junio, el Índice de Salud de la Vegetación (VHI, por sus siglas en inglés)⁵ identifica **mala salud** al noroeste, este y sureste de la macro región. Por otro lado, el VHI **salud regular** de la vegetación se observa al norte, noroeste, suroeste y centro de la macro región de la Amazonía, el VHI **Buena Salud** se observa al noroeste, suroeste y centro de la macro región.

Decena del 10 al 20 de junio 2024 Índice de salud de la vegetación VHI

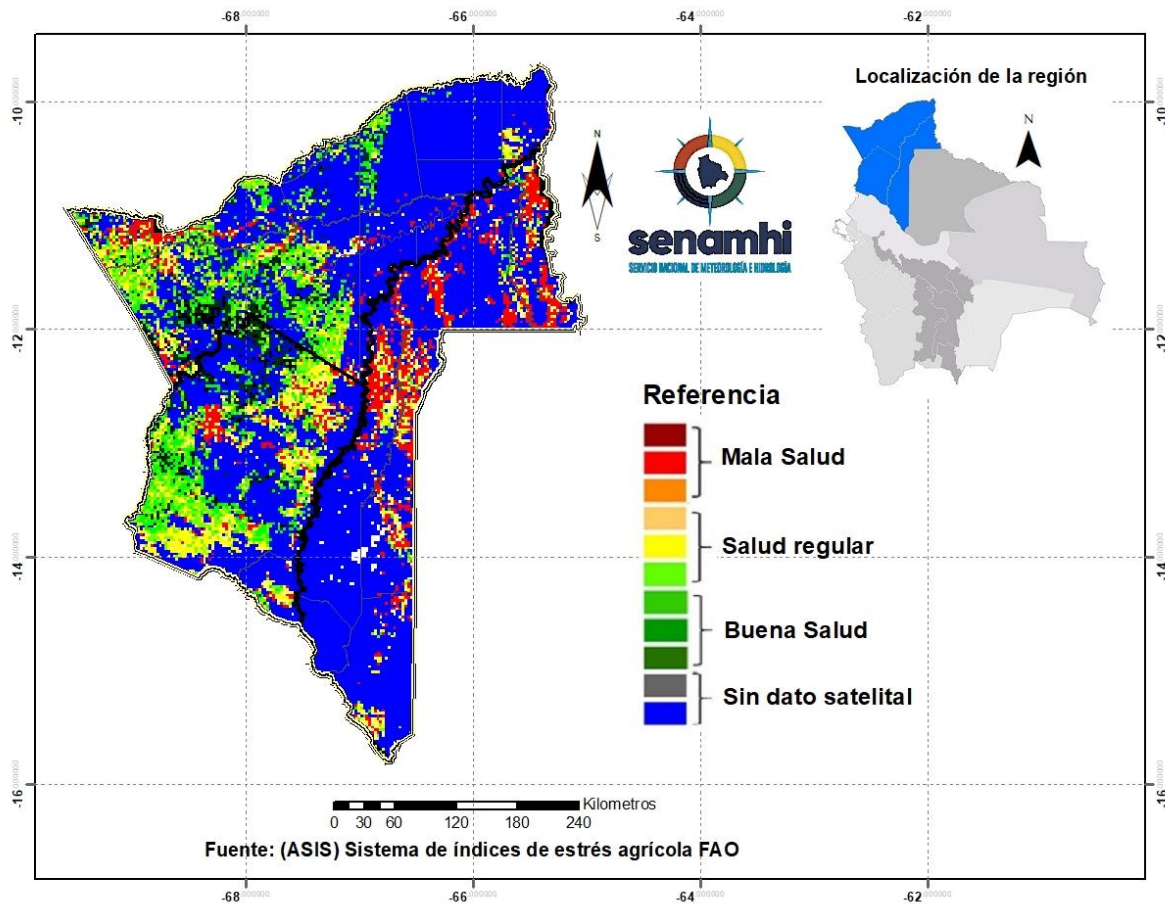

⁵ El Índice de Salud de la Vegetación (VHI, por sus siglas en inglés) refleja la severidad de una sequía en base a la salud de la vegetación y la influencia de la temperatura en las condiciones vegetales. Un descenso del VHI sería sinónimo de vegetación estresada, y durante un período más largo, un indicativo de sequía.

PRONÓSTICO AGROMETEOROLÓGICO DECENAL DEL 24 DE JUNIO AL 3 DE JULIO 2024

El pronóstico agrometeorológico decenal⁶ para los siguientes 10 días.

ESTACIÓN METEOROLÓGICA	Temperatura mínima en ° Celsius más baja de la decena	Fechas probables de ocurrencia de temperaturas menores o iguales a 20° Celsius	Temperatura máxima en ° Celsius más alta de la decena	Fechas probables de temperaturas mayores o iguales a 30 ° Celsius	Humedad Relativa en (%)	Evapotranspiración potencial en (mm) de la decena	Precipitación en (mm)	Fechas probables de ocurrencia de precipitaciones	Dirección y velocidad del viento en (Km/h)
San Borja Lat: -14.858 Lon: -66.738	20	28,3	33	24,28,30,1,2,3	50-70	43	0-5	25,26,29	VRB 15-25
Cobija Lat: -11.039722 Lon: -68.78027	21	Ninguna para el decenal	34	24,25,26,27,28,29,30,1,2,3	40-60	45	0-3	26,27	NO 10-20
Guayaramerín Lat: -10.833914 Lon: -65.340038	22	Ninguna para el decenal	36	24,25,26,27,28,29,30,1,2,3	30-50	50	Ninguna para el decenal	Ninguna para el decenal	VRB 10-20
Ixiamas Lat: -13.771167 Lon: -68.135286	20	27,3	31	24,25,26,27,28,29,30,1,2,3	50-70	38	0-7	26,27,28,29	NO 15-25
SanBuenaVentura Lat: -14.434509 Lon: -67.54277	20	28,3	33	24,28,30,1,2,3	40-60	43	0-5	25,26,29	VRB 15-25
Guajara Mirín Lat: -10.816 Lon: -65.333	21	Ninguna para el decenal	35	24,25,26,27,28,29,30,1,2,3	30-50	49	Ninguna para el decenal	Ninguna para el decenal	VRB 10-20
Reyes Lat: -14.119 Lon: -67.3277	21	Ninguna para el decenal	33	24,25,26,28,29,30,1,2,3	40-60	41	0-5	25,27,29	NNO10-25
Riberalta Lat: -11 Lon: -66.066	22	Ninguna para el decenal	36	24,25,26,27,28,29,30,1,2,3	30-50	48	Ninguna para el decenal	Ninguna para el decenal	NO 10-20
Rurrenabaque Lat: -14.505 Lon: -67.1424	19	24,25,26,28,29,30,1,2,3	31	24,1,2,3	40-60	40	0-7	25,27,29	NNO10-25

⁶ Los parámetros pronosticados son: temperatura mínima (días con temperaturas más frías), temperatura máxima (días con temperaturas más cálidas), humedad relativa (vapor de agua que puede llegar a formar nubes), evapotranspiración potencial (cantidad de agua que puede evaporarse en un clima dado), Precipitación (lluvia, llovizna, nieve, granizo que cae de la atmósfera) y viento (movimiento de las corrientes de aire).

Puerto Rico S. Lat: -11.239654 Lon: -67.43762	21	Ninguna para el decenal	35	24,25,26,27,28,29,30,1,2,3	30-50	47	Ninguna para el decenal	Ninguna para el decenal	NO 10-20
-----------------------------------------------------	----	-------------------------	----	----------------------------	-------	----	-------------------------	-------------------------	----------

Nota:

VRB= Viento de Dirección Variable / **N=** Viento de dirección Norte/ **O=** Viento de dirección Oeste/ **S=** Viento de dirección Sur/ **E=** Viento de dirección Este.

RESUMEN AGROMETEOROLÓGICO:

- Se prevé que las temperaturas mínimas oscilarán entre 19°C y 22°C.
- Se prevé que las temperaturas máximas oscilarán entre 31°C y 36°C.
- Se prevé precipitaciones que oscilarán entre 0mm y 7mm.
- Se pronostica que la evapotranspiración estará entre 38mm y 50mm.
- Se prevé ocurrencia de escasa precipitación en forma de lluvias dispersas, con montos acumulados menores a 10mm. humedad relativa entre 30 y 70%, las temperaturas máximas entre 30 y 36°C, y mínimas entre 19 y 22°C, vientos predominantes de dirección Noroeste y variable con velocidades entre 10 y 25 km/h.

Sección elaborada por el INSA del Ministerio de Desarrollo Rural y Tierras (MDRyT)

EVALUACIÓN DE RIESGO AGROPECUARIO

CULTIVOS/GANADO	AMENAZA	VULNERABILIDAD	RIESGO	RECOMENDACIONES
Ganado	Bajas precipitaciones, Temperaturas máximas.	Ganado bovino, porcino, entre otros.	Disponibilidad mínima de agua para el consumo del ganado. Estrés térmico por altas temperaturas.	Se recomienda aprovechar las lluvias para almacenar agua, para el consumo del ganado.