

“BOLETÍN AGROMETEOROLÓGICO”

MACRO REGIÓN
CHIQUITANÍA

Decena del 4 al 13 de diciembre 2023



BOLETÍN AGROMETEOROLÓGICO

El boletín agrometeorológico tiene por objeto difundir información de monitoreo¹ y pronóstico² decenal sobre las condiciones meteorológicas y de vegetación³, mediante índices y tendencias probabilísticas de variables en superficie que afectan el desarrollo de los cultivos en la región de la Chiquitanía boliviano. El boletín está destinado a tomadores de decisiones, personal técnico, productores de sector agropecuario y público en general.

MONITOREO

Anomalía de Precipitación Estimada

Para el decenal comprendido entre el 20 y 30 de noviembre, la Anomalía de Precipitación Estimada⁴ identifica **déficits** de lluvia se observa al norte, este, suroeste de la macro región de la Chiquitanía; **excesos** se observa al sureste, suroeste, oeste y centro de la macro región.

Decena del 20 y 30 de noviembre 2023 Anomalía de Precipitación

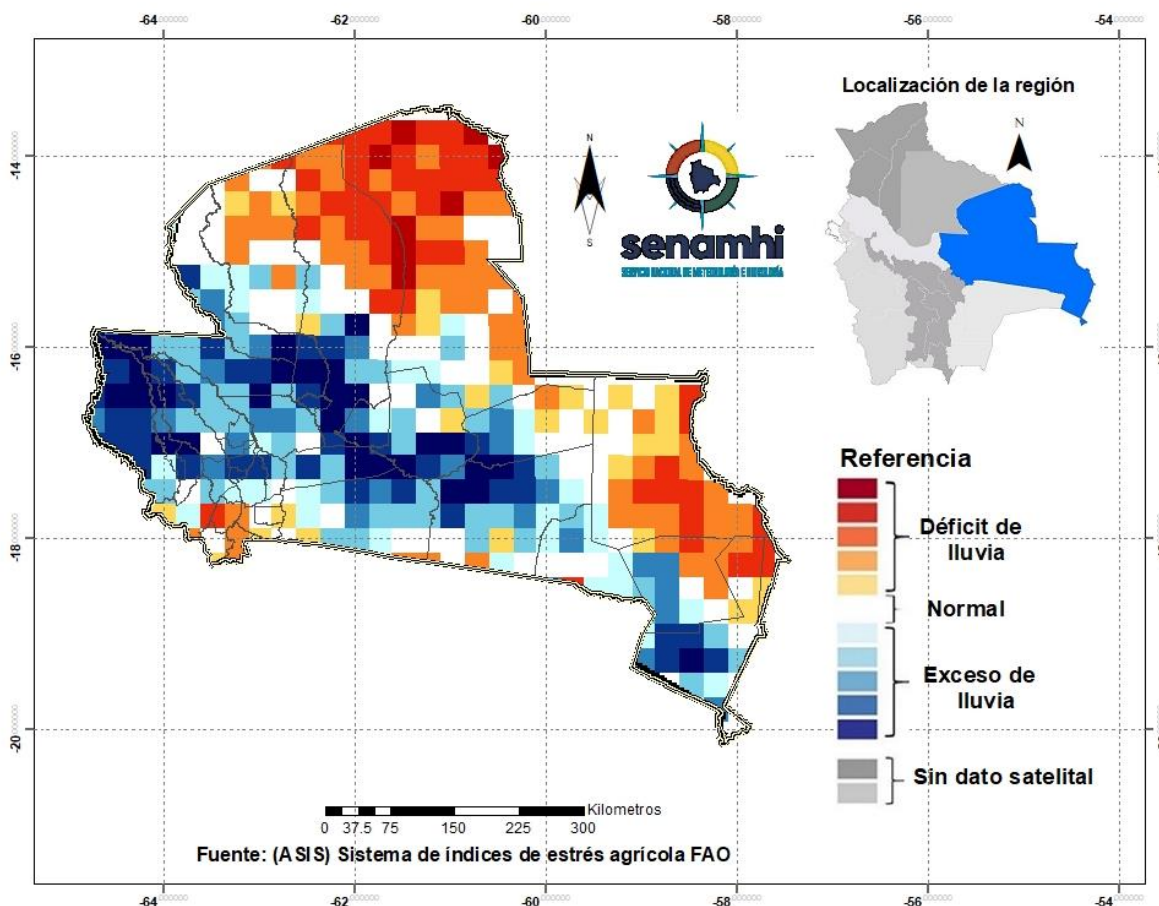

¹ El monitoreo tiene por objeto seguir y evaluar las condiciones meteorológicas y de vegetación en un periodo de 10 días.

² El pronóstico es una predicción del estado de la atmósfera para un periodo futuro.

³ El índice de vegetación es calculado mediante el Sistema del índice de estrés agrícola de la FAO (ASIS).

⁴ La Anomalía de Precipitación Estimada representa la diferencia entre la lluvia actual y su normal correspondiente al periodo 1989-2015.

Índice de salud de la vegetación (VHI) ASIS-FAO

Para el decenal comprendido entre el 20 y 30 de noviembre, el Índice de Salud de la Vegetación (VHI, por sus siglas en inglés)⁵ identifica **mala salud** se observa en gran parte de la macro región. Por otro lado, el VHI **salud regular** de la vegetación se observa en gran parte de la macro región de la Chiquitanía, el VHI **Buena Salud** no se visualiza en la macro región de la Chiquitanía.

Decena del 20 y 30 noviembre 2023 Índice de salud de la vegetación VHI

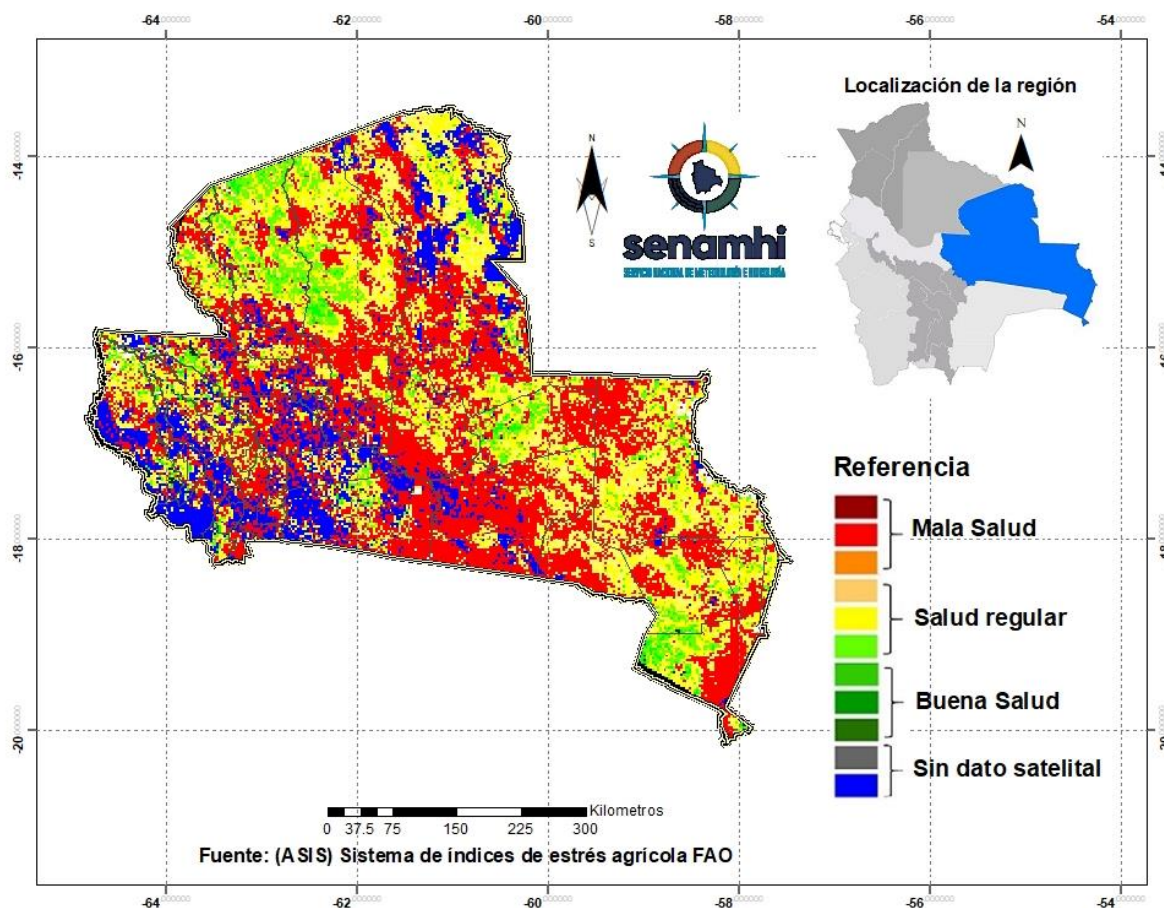

⁵ El Índice de Salud de la Vegetación (VHI, por sus siglas en inglés) refleja la severidad de una sequía en base a la salud de la vegetación y la influencia de la temperatura en las condiciones vegetales. Un descenso del VHI sería sinónimo de vegetación estresada, y durante un período más largo, un indicativo de sequía.

PRONÓSTICO AGROMETEOROLÓGICO DECENAL DEL 4 AL 13 DE DICIEMBRE 2023

El pronóstico agrometeorológico decenal⁶ para los siguientes 10 días.

ESTACIÓN METEOROLÓGICA	Temperatura mínima en ° Celsius más baja de la decena	Fechas probables de ocurrencia de temperaturas menores o iguales a 18° Celsius	Temperatura máxima en ° Celsius más alta de la decena	Fechas probables de temperaturas mayores o iguales a 30 ° Celsius	Humedad Relativa en (%)	Evapotranspiración potencial en (mm) de la decena	Precipitación en (mm)	Fechas probables de ocurrencia de precipitaciones	Dirección y velocidad del viento en (Km/h)
San Matias Lat: -16.331 Lon: -58.399	22	Ninguna para el decenal	38	5,6,7,8,9,10,11,12,13	60-90%	76	15-30mm.	4,5,7,8	NW 15-30Km/h
San José Lat: -17.8322 Lon: -60.7442	21	Ninguna para el decenal	39	4,5,6,7,8,9,10,11,12,13	60-80%	83	10-20mm.	4,5,6,7,8	NW 15-30Km/h
San Javier Lat: -16.271 Lon: -62.47	19	Ninguna para el decenal	35	4,5,6,7,8,9,10,11,12,13	60-90%	72	15-30mm.	4,5,7,8	NW 15-30Km/h
San Ig. Velasco Lat: -16.381 Lon: -60.961	19	Ninguna para el decenal	36	4,5,6,7,8,9,10,11,12,13	60-80%	75	10-20mm.	4,5,7,8,12,13	NW 15-30Km/h
Robore Lat: -18.3297 Lon: -59.7633	22	Ninguna para el decenal	38	4,5,6,7,8,9,10,11,12,13	60-90%	78	10-20mm.	4,5,7,8	NW 15-30Km/h
Puerto Suarez Lat: -18.9789 Lon: -57.8192	19	Ninguna para el decenal	39	4,5,6,7,8,9,10,11,12,13	60-80%	85	15-30mm.	4,5,7,11	NW 15-30Km/h
Concepción Lat: -16.1383 Lon: -62.0275	20	Ninguna para el decenal	33	6,8,9,10,11,13	60-90%	64	15-30mm.	4,5,7,8	NW 15-30Km/h
Ascensión de Guarayos Lat: -15.15 Lon: -63.15	20	Ninguna para el decenal	35	6,8,9,10,11,13	60-90%	70	15-30mm.	4,5,7,11	NW 15-30Km/h
Santa Cruz-Viru Viru Lat: -17.6486 Lon: -63.1389	21	Ninguna para el decenal	35	7,8,9,10,11,13	60-90%	70	15-30mm.	4,5,6,7,12,13	NW 20-40Km/h

⁶ Los parámetros pronosticados son: temperatura mínima (días con temperaturas más frías), temperatura máxima (días con temperaturas más cálidas), humedad relativa (vapor de agua que puede llegar a formar nubes), evapotranspiración potencial (cantidad de agua que puede evaporarse en un clima dado), Precipitación (lluvia, llovizna, nieve, granizo que cae de la atmosfera) y viento (movimiento de las corrientes de aire).

Cuatro Cañadas - Colonia Chihuahua Lat: -17.4078 Lon: -62.6802	22	Ninguna para el decenal	35	4,6,7,8,9,10,11,13	60-90%	68	10-20mm.	4,5,6,7,13	NW 15-30Km/h
Cuatro Cañadas - CEA-2 Lat: -17.4078 Lon: -62.6802	21	Ninguna para el decenal	36	4,6,7,8,9,10,11,13	60-90%	73	10-20mm.	4,5,6,7,13	NW 15-30Km/h
Pailón-Pozo del Tigre Lat: -17.9482 Lon: -62.2479	22	Ninguna para el decenal	35	4,6,7,8,9,10,11,13	60-90%	68	10-20mm.	4,5,6,7,13	NW 15-30Km/h
San Antonio - Los Angeles Lat: -16.8674 Lon: -64.81	21	Ninguna para el decenal	35	7,8,9,10,11,13	60-90%	69	15-30mm.	4,5,6,7,12,13	NW 20-40Km/h
San Julián-Comunidad los Angeles Lat: -16.881901 Lon: -62.615402	22	Ninguna para el decenal	35	4,6,7,8,9,10,11,13	60-90%	67	10-20mm.	4,5,6,7,13	NW 15-30Km/h
San Julián - Núcleo 32 Lat: -16.606559 Lon: -62.945738	22	Ninguna para el decenal	35	4,6,7,8,9,10,11,13	60-90%	67	10-20mm.	4,5,6,7,13	NW 15-30Km/h
San Pedro - Río Victoria Lat: -16.4505 Lon: -64.1709	22	Ninguna para el decenal	35	4,6,7,8,9,10,11,13	60-90%	67	10-20mm.	4,5,6,7,13	NW 15-30Km/h
El Puente Lat: -16.3258 Lon: -62.9175	20	Ninguna para el decenal	34	4,6,7,8,9,10,11,13	60-90%	67	15-30mm.	4,5,6,7,13	NW 15-30Km/h
Santa Cruz-Trompillo Lat: -17.805 Lon: -63.178	21	Ninguna para el decenal	35	6,8,9,10,11,13	60-90%	70	20-40mm.	4,5,6,7,12,13	NW 20-40Km/h
Buena Vista S. Lat: -17.46230556 Lon: -63.66216667	23	Ninguna para el decenal	33	4,6,8,9,10,12,13	70-90%	59	30-60mm.	4,5,6,7,8,9,10,11,12,13	NW 20-40Km/h

RESUMEN AGROMETEOROLÓGICO:

- Se prevé que las temperaturas mínimas oscilaran entre 19°C y 22°C.
- Se prevé que las temperaturas máximas oscilarán entre 33°C y 39°C.
- Se prevé precipitaciones que oscilarán entre 10mm y 60mm.
- Se pronostica que la evapotranspiración estará entre 64mm y 85mm.
- Se prevé lluvias continuas entre el 4 y 7 con probables tormentas eléctricas, ráfagas de viento llegando hasta los 50km/h.

Sección elaborada por el INSA y OAP del Ministerio de Desarrollo Rural y Tierras (MDRyT)

EVALUACIÓN DE RIESGO AGROPECUARIO

CULTIVOS/GANADO	AMENAZA	VULNERABILIDAD	RIESGO	RECOMENDACIONES
Ganado	Probabilidad de temperaturas máximas	Ganado bovino y otros	Probabilidad de estrés por temperaturas elevadas.	Se recomienda las cosechas de agua. Prever y optimizar el suministro de agua para el ganado.