

# “BOLETÍN AGROMETEOROLÓGICO”

*MACRO REGIÓN*

**CHACO**

**Decena del 4 al 13 de diciembre 2023**

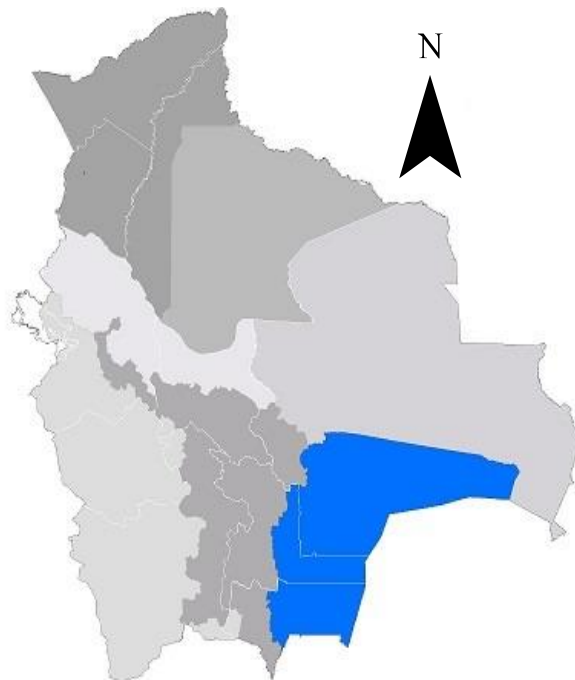

## BOLETÍN AGROMETEOROLÓGICO

El boletín agrometeorológico tiene por objeto difundir información de monitoreo<sup>1</sup> y pronóstico<sup>2</sup> decenal sobre las condiciones meteorológicas y de vegetación<sup>3</sup>, mediante índices y tendencias probabilísticas de variables en superficie que afectan el desarrollo de los cultivos en la región del Chaco boliviano. El boletín está destinado a tomadores de decisiones, personal técnico, productores de sector agropecuario y público en general.

### MONITOREO

#### Anomalía de Precipitación Estimada

Para el decenal comprendido entre el 20 y 30 de noviembre, la Anomalía de Precipitación Estimada<sup>4</sup> identifica **déficits** de lluvia se observa en gran parte de la macro región del Chaco; **excesos** se observa al suroeste y en zonas puntuales al noroeste y noreste de la macro región.

Decena del 20 y 30 de noviembre 2023 Anomalía de Precipitación

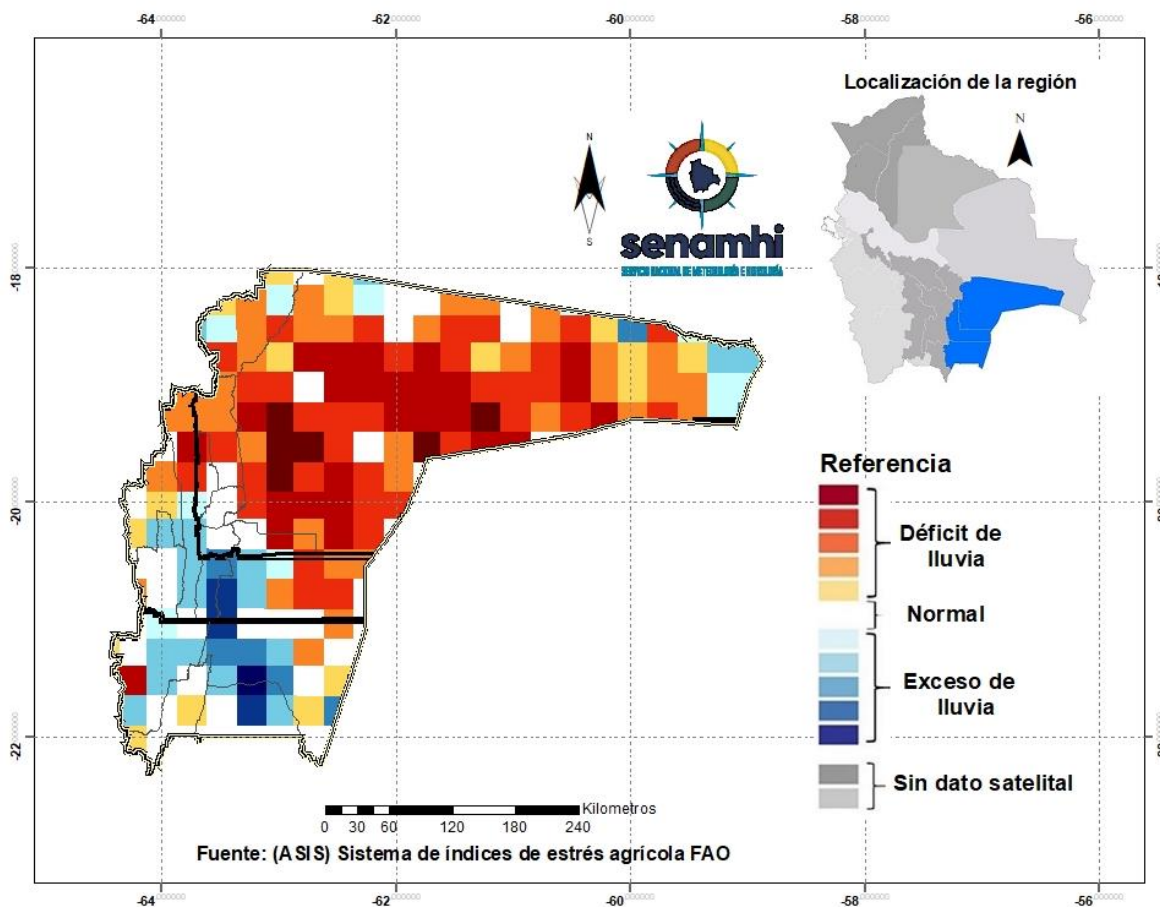

<sup>1</sup> El monitoreo tiene por objeto seguir y evaluar las condiciones meteorológicas y de vegetación en un periodo de 10 días.

<sup>2</sup> El pronóstico es una predicción del estado de la atmósfera para un periodo futuro.

<sup>3</sup> El índice de vegetación es calculado mediante el Sistema del índice de estrés agrícola de la FAO (ASIS).

<sup>4</sup> La Anomalía de Precipitación Estimada representa la diferencia entre la lluvia actual y su normal correspondiente al periodo 1989-2015.

## Índice de salud de la vegetación (VHI) ASIS-FAO

Para el decenal comprendido entre el 20 y 30 de noviembre, el Índice de Salud de la Vegetación (VHI, por sus siglas en inglés)<sup>5</sup>, se identifica; **mala salud** se observa en gran parte de la macro región del Chaco. Por otro lado, el VHI **salud regular** de la vegetación se observa al noroeste, noreste, suroeste y oeste del Chaco, el VHI **Buena Salud** se observa en zonas puntuales al suroeste de la macro región.

### Decena del 20 y 30 de noviembre 2023 Índice de salud de la vegetación VHI

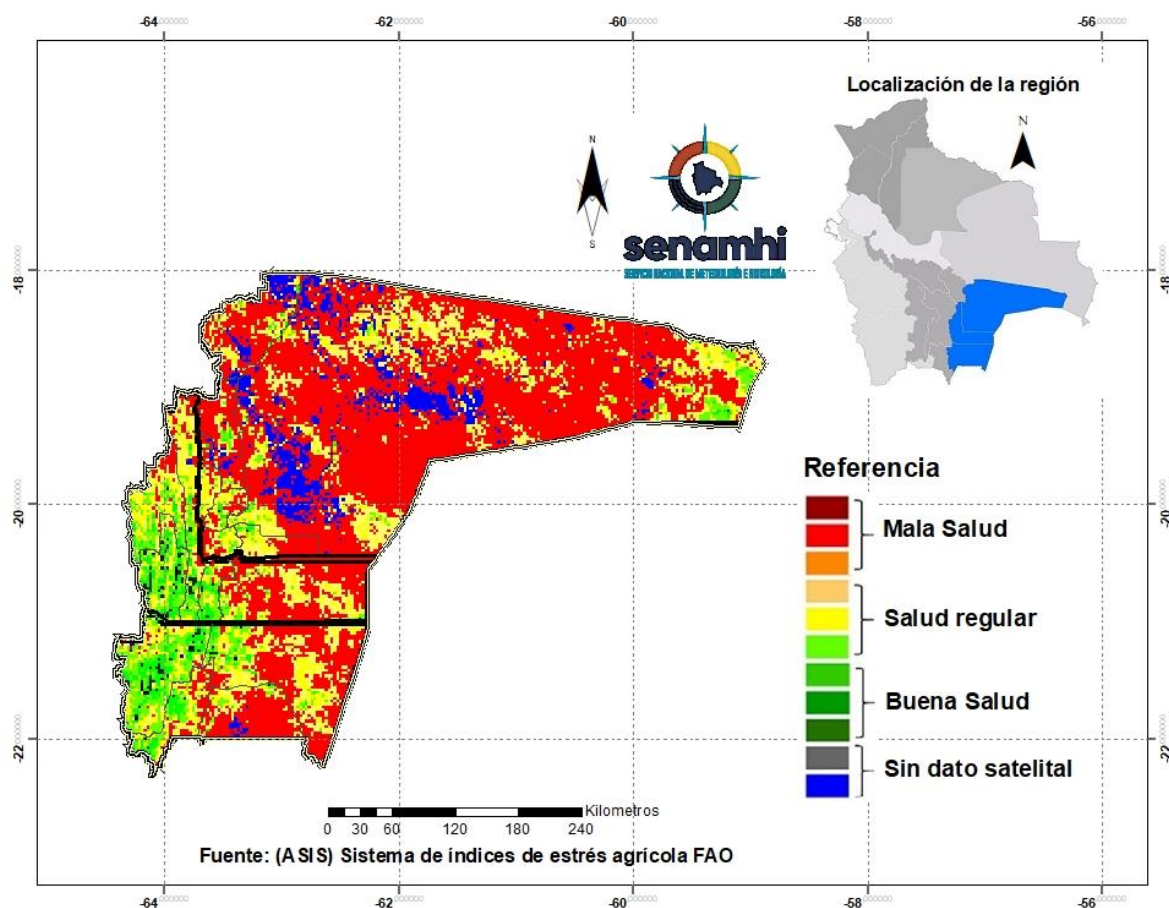

<sup>5</sup> El Índice de Salud de la Vegetación (VHI, por sus siglas en inglés) refleja la severidad de una sequía en base a la salud de la vegetación y la influencia de la temperatura en las condiciones vegetales. Un descenso del VHI sería sinónimo de vegetación estresada, y durante un período más largo, un indicativo de sequía.



## PRONÓSTICO AGROMETEOROLÓGICO DECENAL DEL 4 AL 13 DE DICIEMBRE 2023

El pronóstico agrometeorológico decenal<sup>6</sup> para los siguientes 10 días.

ESTACIÓN METEOROLÓGICA	Temperatura mínima en ° Celsius más baja de la decena	Fechas probables de ocurrencia de temperaturas menores o iguales a 18° Celsius	Temperatura máxima en ° Celsius más alta de la decena	Fechas probables de temperaturas mayores o iguales a 32 ° Celsius	Humedad Relativa en (%)	Evapotranspiración potencial (mm) de la decena	Precipitación en (mm)	Fechas probables de ocurrencia de precipitaciones	Dirección y velocidad del viento en (Km/h)
Camiri Lat: -20.0067 Lon: -63.525	19	Ninguna para el decenal	35	9,10,13	60-90	74	10-20	4,5,6,7,8,13	SE 10-30
Yacuiba Lat: -21.965 Lon: -63.654	18	4,5,6,7,13	36	9,10,11,12,13	50-90	79	10	4,5,6,7,8,12	SE 10-20
Monteagudo Lat: -19.821 Lon: -63.963	17	4,5,6,7,8,9,10,11,12,13	32	9,10,13	50-90	68	10-20	4,5,6,7,8,12,13	SE 10-20
Villamontes Lat: -21.177 Lon: -63.426	19	Ninguna para el decenal	38	7,8,9,10,11,12,13	50-90	84	10	4,6,7	SE 10-20

### RESUMEN AGROMETEOROLÓGICO:

- Se prevé que las temperaturas mínimas oscilarán entre 17°C y 19°C, siendo Monteagudo el lugar que presentará el valor más bajo de toda la macro región del Chaco.
- Se prevé que las temperaturas máximas oscilarán entre 32°C y 38°C, siendo Villamontes el lugar que presentará el valor más alto en toda la macro región del Chaco.
- Se prevé precipitaciones que oscilarán entre 10mm y 20mm.
- Se pronostica que la evapotranspiración estará entre 68mm y 84mm.
- Se prevé, cielo poco nuboso, nuboso temporalmente cubierto con lluvias y tormentas eléctricas, montos acumulados entre 10mm y 20mm., descenso de temperaturas. Pronóstico para la decena correspondiente del 4 al 13 de diciembre de la presente gestión.

<sup>6</sup> Los parámetros pronosticados son: temperatura mínima (días con temperaturas más frías), temperatura máxima (días con temperaturas más cálidas), humedad relativa (vapor de agua que puede llegar a formar nubes), evapotranspiración potencial (cantidad de agua que puede evaporarse en un clima dado), Precipitación (lluvia, llovizna, nieve, granizo que cae de la atmósfera) y viento (movimiento de las corrientes de aire).

Sección elaborada por el INSA y OAP del Ministerio de Desarrollo Rural y Tierras (MDRyT)

## EVALUACIÓN DE RIESGO AGROPECUARIO

CULTIVOS/GANADO	AMENAZA	VULNERABILIDAD	RIESGO	RECOMENDACIONES
Ganado	Altas temperaturas	Ganado bovino, ovino, caprino, entre otros.	Riesgo de estrés por alta sensación térmica.	Prever y optimizar el suministro de agua para el ganado.